朝鮮日報

今日四面

發行所 朝鮮日報社 京城府水標町四三
編輯兼發行人 金東成
印刷人 [illegible]

論說
休火狀態의英國産業界

一

世界를振動식히던 英國總同盟罷業은九日만에終熄되엿스나 오늘날까지그問題의解決은보지못하고 더군다나總罷業의基本을成하얏던 炭坑問題에잇서서 더욱關係가錯雜한것을보겟다 英帝國은 畢竟이問題의解決如何에따러서 그國運을卜할수잇게되겟다

二

總罷業은四日에始作되여서十二日에終熄되엿스나 炭坑夫의罷業은더욱繼續할것을宣言하엿섯고 卽今外지에도그關係가매우不明하게되엿다 그리하야十五日朝에炭坑夫의代表者는首相『볼드윈』氏의提案에對하야討議한바잇섯스나 何等의決定이업섯고 二十日의倫敦電은 炭坑夫代表會議가 政府의罷業解決案을反對하기로作定하엿다는것을來報하고 二十一日의倫敦電은 炭坑主側에서도 政府案을拒絶하고 어데外지던지 自便의主張을固持하야 一日의勞働時間을八時間으로延長하며 賃金을約一割減少하기를主張하엿다는것을來報하엿다

三

이와가티되여 問題는罷業前으로다시도라가고 何等의解決案을보지못하게되엿다 英國坑夫聯合會에서는 十八日에英全國人士에게檄을飛하야 五百萬炭坑夫家族의悽慘한境遇를 呼訴한바잇섯다 百萬의炭坑夫는坑主側의搾取를當하는結果 五百萬의家族은 病苦에號泣하는中이라는것을말하야 速히滿足한協定에達하기를希望한다는것을말하엿다 英國全人口가四千五百萬인데 炭坑夫及其家族을合하면 近六百萬에達하게되니 炭坑問題는 그것이炭坑夫自體에만關한問題로만보더라도 그家族과通算하면 全英國人口의約七分一의問題가되는것이니 이問題를輕視할수업는것이오 石炭이英國에잇서서의모든産業의基本이된다는點으로보아서 가장重大한問題라고하지아니할수업다

四

지금이問題에잇서서 勞働者와資本家가 兩立不下함으로因하야 病毒을社會에뀌치는바莫大한바잇스니 炭坑을坑夫들의主張하는바와가티 國有로하야少數者되는炭坑主의生活을 國家에서保障하는方策을取하고그收入으로써 炭坑夫에게分配하게되면 비록그收入이不足하야 炭坑夫의生活이넉넉치못하다하더라도 勞働者側에서는 何等의不平이업슬터이니 英國政府에서는 엇지하야이方策을取하지아니하는가? 問題는政府에서 이것을承認하지아니하는데닭이니 政府를그러케組織하게하는것은 一般人民이그와가튼種類의代議士를選出하기때문이라고하겟다 그러나그代議士選出方法은 果然合理的인가? 그것은참으로 民意를代表한것이라고볼수잇슬가? 여러가지勢力과여러가지宣傳機關에依하야 誤謬된바마흔것은또한容易히생각할수잇는바이다 그러나炭坑問題의解決이困難한참理由를 一般이 認定하게되고또石炭夫의[illegible]斷하는 머로하지아니하면 産業界의不安을一掃할수업겟다는것을 理解하게되면問題는比較的容易하게 解決될것이다 그러나그때外지에는勞働者側으로의不絶한鬪爭을보지아니치못할것이니 英國의産業界는 지금 休火狀態에잇는것이다 어느때 또再發할지알수업다

軍縮本會議는 本年中召集은無望?

(倫敦二十二日發) 歐洲政狀에精通한者는一千九百二十六年中에軍備縮少本會議를召集함은事實上到底히無望하다고信한다그런데右理由는目下開會中인『제네바』軍縮豫備會議에서歐洲諸國의意見阻隔의修調가一向進捗되지안코停頓에陷한外닭이라當地一般의空氣는十分成果를收함希望이보이지안는限에는本年中에軍縮本會議를召集함은策을得한것이아니라함에傾하여잇다勞農露西亞가豫備會議에列치안은것도그의重大한原因이다云云

軍縮會議分離
日英米三國의 海軍軍縮會議開催說

(華盛頓二十一日發)『제네바』의軍縮會議에서日本이聯盟主催의軍縮會議와分離하야日英米三國의海軍軍縮會議를開催하려는意嚮을가지고잇다는報道가米國에傳播되엿는데白堊館又는國務省에서는此에就하야何等의意見을發表치안엇다그러나一般的으로米政府는日本의意嚮에贊成하는傾向이잇다고信한다大統領『쿨릿지』氏는지금外지幾次이나海軍軍縮에對하야日本과同一한意嚮을示하고잇는바米國과歐洲列强과의間에는關係가有한지는未知이나大統領은今回의會議에서米國代表에게海軍軍縮의分離를主張식힘을不得策이라고思하는듯하다此에日本이軍縮會議分離說을發議하면그것에贊意를表하게될것이다一方亦是『제네바』로부터온電報도日本은軍縮會議에는佛伊兩國을除外할意嚮을有하고잇다는바萬若此가確實하다하면何故로意見을主張하는가了解하기가어렵다고政府와는反對로華盛頓一部外交界에서는語하더라

제議進行에 一大支障

(華盛頓二十一日發)『쿨릿지』氏는『제네바』에在한軍縮會議는亞米利加가他의列强과共히다시同樣의會議를開하려고考慮하게되기前에今回의會議가終了하기를要한다는意嚮을가젓스니 即日、英、米三國間에軍備制限問題를議할別個의會議를催할과如함은目下開會中의『제네바』會議의進行에支障을招來케할것이라고云한다『쿨』氏는今回의會議에서는海軍問題의討議는避하고第二次華府會議를召集할意嚮이더라

別個會議開催를 米政府는反對意嚮
『會議成功을確信할뿐』

(華盛頓二十一日發)『제네바』軍縮小準備會議에서日本全權으로부터米國은日英米三國만參加할海軍制限會議를別로히華盛頓에召集할것이라는案을提出하엿다는報가有한바此에對하야二十一日白堊館으로부터左의意味의陳述을하엿더라

米國政府는右日本案에는贊成키難하다萬若別로히他의地點에서同一한會議를召集할것을主張하는國이有할것가트면今回의會議는成功의可能性이破壞될는지도未知이란것은大統領의意見이다米政府는今回의會議는成功을收할것이라고確信하고잇는데其成功을確保함에는全力으로서하려는것이다國際聯盟主催의今回會議가同一問題의審議에努力하고잇는데限하야米政府로서는別個의案을試할意思가업는事는確實하다

佛政府의重大危機
正貨準備使用問題

(나우엔二十一日發) 佛蘭西國立銀行은法貨安定을爲하야正貨準備使用을拒絶하엿다故로萬若同銀行이二十一日夜外지態度를變更치안을時는政府는權力을行使할터인데若內閣이讓步하게되면內閣의危機는即席에到來할터이더라

波蘭大統領選擧
◇……豫備投票
필元帥當選은確實?

(나우엔二十二日發) 波蘭議會는『필쓰스키』元帥의大統領當選能否의試驗的豫備投票를行하는바元帥는豫히壓倒的勝利를보지안으면候補가될것을許諾치안을것이다議會는二十九日開催되야元帥의當選은疑心이업스나初期大統領이오音樂家이던『파레라위스키』氏가今日歸國한것은『필』元帥一派인自由派에對하야大脅威이니『파』氏는保守主義로非常히人望이잇는사람이더라

獨共產黨大示威

(나우엔二十二日發) 獨逸共產黨員은二十三日伯林에서大示威運動을行할터인바伯林警察은全力을다하야警戒할터이며軍隊도또한又日曜에外出을禁하고萬一을備하고잇는바市中은騷擾하다더라

新國旗令可決 南亞聯邦의

(나우엔二十一日發) 南亞聯邦下院은『유니온작크』에代할新國旗令을可決하엿다더라

日航空船
注文中의 八月頃에나積出

(羅馬二十一日發) 日本政府注文에依한航空船『에누』三號는近近完成되여日本에積出하리라는報에對하야伊太利航空省은二十一日此의風說을否認하고『에누』三號船의竣工外지는아직二個月을要하겟고同船의積出은八月頃이되겟슴으로『노세레』大佐는爲先伊太利에歸國하엿다가新航空船과共히日本에向할豫定이라고通信하엿더라

佛機訪日準備
速力上記錄을 作하랴는意氣로

(巴里二十二日發) 飛行家로有名한『리에』大尉는一時斷念하엿던訪日飛行의準備를開始하엿다同大尉는이번訪日飛行에서速力上의記錄을作하랴고意氣를決하고잇더라

國粹黨黑內服
外人着用禁止

(나우엔二十二日發) 伊太利國粹黨本部는國粹黨精神의神聖한表徵인黑內服을外國人及婦女의着用을禁하엿더라

크림氏幽閉說

(나우엔二十二日發)『모로코』의『리푸』軍首長『아브델크림』氏는陛下의軍隊에게幽閉되엿다는報가有한데아직確報는無하더라

吳、張會見實現?
雙方共히入京準備

(漢口二十二日發) 吳氏는張氏와會見하기爲하야數日內에入京하기로決하고聯合軍總司令部는京漢鐵路局에五列車의準備를命하엿다吳氏와共히第八師로부터一混成旅、吳氏의衛隊로부터一混成旅를選하야新編成後入京할터이더라

飛機十五臺燒失
格納庫의失火로
失火原因은注目中

(奉天二十三日發) 二十二日午後三時東北航空所南格納庫로부터突然히發火하야格納中의飛行機十五臺가燒却되엿는데中國側에서는自然發火이라하나時局이時局임으로原因은매우疑問視되는中이더라

駐中露大使後任은
奉天總領事昇任決定

(東京電) 駐中『카라한』大使의召還에關하야露中兩政府間에諒解가되엿것은旣報한바와갓거니와其後任은奉天總領事『쿠다쿠노스키』氏를任命하기로快하엿다는情報가某處에達하엿다더라

日置全權에 一時歸國電訓

(東京電) 外務省에서는大藏省과協議한結果二十日付로在北京日置全權에對하야左와如한訓令을發하엿더라

『關稅會議는中國政局의現狀에鑑하야華盛頓關稅條約에規約한附加稅實施의範圍에止하고本問題의決定이되는대로爲先會議를中止하고本國에歸할것이다』

戰亂連發로 損害八億元
鐵道方面에만

(北京二十二日發) 中國國內에延年의戰亂으로最히多大한損害를受하는것은鐵道交通方面인바最近交通部에서調査한結果一三、一四、兩年의損害만은實로七億九千萬元에達하엿다더라

交通連絡力說
渡東中의露次長

(東京電) 幣原外相과『세레브리야코푸』의會見時에『세』氏는鐵道側과의交涉을速한後將來日露兩國은鐵道運賃의競爭을避하고모든共益主義로圓滿한交通機關의發達을整하게하도록希望함에對하야幣原外相도此를諒解하엿다하며且氏는二十三日出發하야大連을經由歸國할터이더라

露國交通次長 所得이엇시歸國

(東京電) 日、露、中三國鐵道問題解決의重要使命을帶하고訪日한것이라고日本朝野各方面에서多大한期待를가지고迎한露國交通次長『세레브리야코푸』氏는十三日着京以來熱心히繼續、外務省을訪問하고諒解에努力하던바『세』氏의本來希望과日本當局의方針이根本的立案에잇서서相違가잇슴으로何等의所得이업시二十二日夜東京驛發大連으로向하엿더라

코푸駐日大使도
不遠移動되리라는觀測

(東京電)『카라한』駐中大使更迭에關聯하야『코푸』駐日大使가注目의焦點이되여잇섯는데各種의事實을綜合하면外務當局은同大使도不遠한將來에東京을떠나莫斯科에歸朝하게되리라는斷定的觀測을下하고잇다然하야新任參事官이代理大使로勤務하기로內定하야或은同參事官이正式으로大使에昇任하게되리라고觀測하더라

問題는手段、方法
聯立?政策協定?
具體交涉은當要幾多折衷
床次本黨總裁의車中談

(東京電) 床次總裁는奈良으로부터歸路中에서語하되

若槻氏에對한回答은안할수가업는데第一黨內의意嚮을[illegible]今日歸京後意見을들어서回答하랴한다그럼으로今明日中에若槻氏와만날수는업다黨內의意嚮을探聞하라고思한다그리하야余의意思를決할터이라그런데黨內에는有力한反對意見도잇슴으로그러케容易치못하다政局의安定이라는點에는雙方意見이一致할터이즉問題는그의手段方法이다即聯立?政策協定?其中何를撰할가함이다純理로말하면來議會도五十一議會同樣政策協定으로進하리라고말할수도잇스나實際問題로라고하면果然그러할는지가疑問이다도리혀或은困難치안을가思한다그러나또다시생각하면小黨分立인今日에잇서서二黨의政策協定은政局安定을爲하야絶對必要하며協定이確實만하면結局은聯立內閣으로進하는外에他道가無할것이다若槻首相도여기에立脚함인줄노思한다然이나閣內와憲政會內에는各種의意見도잇서서大端히困難할줄노하며그런데若槻、濱口、安達의三相間에는意見이一致되엿슬줄노思한다要컨대今回의事는若槻首相의自動이요本黨은被動이즉此方으로부터條件이나注文가튼것은無하다余로는다만此에贊否만잘하면可하다그러나今回의回答으로써直時交涉을斷止한것이라고말할수는업나如何間아직具體的交涉에들어가지안하엿슨즉交涉이合致되던지또는斷絶되던지間에今後數次折衝이有할줄노思한다

各省行政刷新
首相各省과懇談

(東京電) 行政事務刷新에對하야는各省의權限問題를爲始하야各般의事項은行政調査會에서審議하는中이나官制의改正에伴한運用은各省職員의能率如何에依하는것인故로此等刷新에對하야若槻首相은近近各省에此를懇談할터이라더라

罐詰類
斤量不足問題와 對米輸出의難局

(東京電) 最近米國政府는日本에對하야七月一日以後罐詰類의斤量不足品은一切輸入을禁止함의通達이잇다、此로因하야商工省도面目上放置할수가업서關係輸出業者와罐詰製造業者、全國商業會議所、罐詰同業組合出業者間에連絡의圓滿을缺하야今後果然絶對로斤量의完全한것을輸出할與否는疑問이다、東京商業會議所는若七月一日以後日本産罐詰類의不合格이생기면貿易上에受할不名譽와損失의甚大할것을念慮하야近近緊急會議를開하고徹底的對策을講하기로되얏다그러나製造業者側은多大한旣製品을가젓고貿易業者側에도相當히在庫品이잇는바今에更히內容을改製하기도不可能함으로六月中船舶에積載될것은米國側의處斷을受하게되리라憂하는中이라더라

般若峯冒險記(三)
四月二十五日 智異山臥雲里 安民世

潭水에떠러진崔兄은 忽忙히나와서依然히勇進한다 나는當黎杖을곳게잡고 洋靴신은채로잣쳐내려간다 平野에서는背黎秋이라하는者一年草인葉類로서케이背黎木은푸른접질이맛그럽『딍아주머』라하는者어니와 이고樹性이매우强하야挑藥과비슷하니 背黎木이라하나 그俗名을確定치못하엿다 九十九瀑의말이잇거니와 妙香臺로부터쏫치는瀑布가 三四尺으로부터十餘尺式累十里에버려칠리는것이 數喜託償할수업다 다만兩岸이범우닥어붓고疊嶂이 四方에에워싸서 累十里天獄을이루엇스니 水石이비록莊嚴하나探賞하기不適한곳이다 내려간지거의數十里에一條石梁이 人作과가티數十間을通하야 마치蛇腹이暗行하는곳이잇다 알고보니이곳은蛇谷이라地名이곳地形을말함이다 絶壁을드리어내려가다가古木의큰뉴결에一個의古茸을보니 通常의『느타리』와가튼者로果年을묵어자못珍奇한品을이룰지라 따서右手에들엇다 絶壁이잇슬적마다 먼저潭水에던지고 내려서는건저들고오니또한蘇의尋常치아닌者이엇섯다

얼마를지나一念猛進하는곳에 비못오 一隻水禽이 물길을또켜올려옴을보매 一行이모다반가워하니 高峰을 떠나멀어짐을미듬이라 未久에가맘鳥雀의우는소리가들리고 다시行하야一個草廬를溪邊에서맛나니通行者가잇섯슴을짐버하엿다 이곳으로부터겨웁으로一條小蹊를차저서溪水를左右로건너가며安心한가슴으로前進한다

이윽고二派溪水가左右로來合하야洞壑이자못寬濶함으로 西處로人家를찻는다 岩石우에안자『포케든』을더듬으니 一片의쌘지가잇고海苔脯가감입과갓다 三人이논으매 苦笑를禁치못하겟다 岩下乾淨한곳에쏴혀잇는落葉을모아 불을피어煖爨코자하나 六七個의성냥을다부처도濕氣로因하야 다써진다 바라보매西日이이미고개를넘고幽僻한洞壑속에風雨가더욱컴컴한데接天한連峰은거이絶望의氣色을널으키게한다 이윽고樹林이엉성한사이로 峻坂의우에數三處山田이잇는지라 歡呼하는者曰『밧이잇도다』嘆하는者ㅣ曰農路天上來하니밧을어쐬미드리오부못數十里에三個의簇簇을보앗고韶신내려와서는活石의岩層이잇는것을보앗다

岸上에一逕이뚜렷하고 左右로麥田이벌어젓고 溪上에는積薪이잇다 急行하야一軒茅屋을맛나니闢하야人語가업다 招呼하기數三次에了人이轉出하야事由를뭇는다 四顧하매隣里가絶無하고 深山窮谷 오죽이一戶가잇슬뿐이다 般若峰길일흔이약이를하니 通行치안하야늘래면서男安으로引導한다 이곳은南原郡山內面內바사골이라하니 卽蛇死洞이다 主人은金某로서公州人氏인데이곳에와서木工으로業을한다 房안에들어가니 天井外지四五尺이오仰土가업스며 바닥에網席을깔고左右에木材를쌋스며 中間에簡易한繅車를노앗스니 麻布의길삼을副業으로하는光景이다 커진옷을벗고頹臥하야 疲勞함을쉬히고飢渴을告한대 곳粟飯을내여온다 三人이對食하매須臾에다되엇고 食鹽에커린菔菜이오 苦草醬을副하며 웃고업슴을謝한다 無數히謝하며攜帶品을지우고다시峽中의險岐을결어서風雲里를차저간다 行한지數里에一軒茅屋이잇고 十里餘를行하도록幾個의窮蹇殘屋이잇슬뿐이다 一個酒店에投宿하니 臥雲里에到着하야여서一行의冒險을嗟嘆한다 臥雲里로부터妙香臺外지 一路四十里에平野에比하면數十里를加할것이오且本處의住民이더도容易히通行치안는險地이라고 歡呼藉한다 兩氏가村醪를爾酌하야冒險을祝함으로이에一盃酒로써快飮하엿다

般若峰이智異山第二峰으로자못天下의奇勝을다하고 湖嶺近地累百里의海陸을一眸에거두게된은勿論이어니와 妙香臺는般若峰直下에잇서 上峰의眺望과만히틀리는바업거든 이날에風雨가滿天하고 雲霧가四塞하야드듸어無限한辛苦로겨우人家에차저들게되니慣哉 春에江華摩尼山塹城壇에登臨할새山靈의壯快함이彼霽하야一行의辛紛하고고生한暇日을하고 風雨가紛苦가커진뭇가업섯더니今日般若峰行에다시이風雨로因하야失敗하니내배種이아니어니風雨가어쩌追隨하는다? 苦笑하지아니할수업나露峰에登臨하야一生의壯觀을極함이또한浮生의容易히바랄수업는일인것을浩嘆할것이다 食後에檢視하니 兩手에는無數한擦過傷이잇고 左膝에는打撲傷 右膝에는멍이들고 上下衣服은大部가들어웟다 이날臥雲里到着은午後八時

大學反對決議
文相의思想研究取締와
關西學生聯盟의蹶起

(大阪電) 關西地方三十餘의大學專門學校로써組織된關西學生聯盟에서는岡田文相이學生의思想研究並言論發表에對하야發한內訓은學術研究를妨害하는것이라하야今回岡山高商에서開會된委員會에서此에反對하는決議로써하고또는同一한處地에잇는關東、東北、中部、九州等全國各地方의「雄辯聯盟」과提携하야一齊히反對運動을일으키기로決定하고際明俱樂部主催인全國高等學校의雄辯大會는岡田文相의內訓으로因하야今年은各校共히그러케될지하지안는貌樣이라더라

有產階級의脫稅取締
主稅局對策考究

(東京電) 今回의稅制整理에依하야同族會社에對한取締가嚴重하게되매所謂合理的脫稅의方法는漸次産業組合에對한預金에出現하게되엿다 即第二所得稅와資本利子稅가法規上免除되여잇슴으로資本家階級에서는自己가主가되여서産業組合을組織又는旣存組合에加入하는等의方法에依하야第二所得稅와資本利子稅를免하려는傾向이最近에現著하게되엿슴으로大藏省主稅局에서는此의對策에對하야考究中인바形便에依하야는産業組合資本金中利息을生케할目的으로한預金의利子에對하야는第二所得稅와資本利子稅를課할方針을取하야第五十二議會에所得稅法並資本利子稅法의改正案을提案할豫定인바旣業扶助의社會政策을標榜하는現內閣으로서는果然提案할는지는未定이라더라

鐵筆寫眞
—(投稿歡迎)—

勞働農民黨 具體運動開始
焦眉의問題는基金充實

(東京電) 創立以來殆히宣傳도하지안코單只金錢의苦難을如實히맛보던勞働農民黨은二十四日和合俱樂部三階十六號室에正式으로本部를開設하고運動을하기로되야來月二日頃에는在京執行委員十名이杉山委員長을迎하야運動方針에對한具體的協議를하기로되엿다然한데焦眉의問題는基金의充實인바如何한사람이던지黨의主旨에贊成하고絶對無條件으로淨財를寄附할것가트면반가히受하겟다는寄附金募集主意書를近近各勞働團體、思想團體等에配布할터이다一方地方의聯合會支部는續續發會式을擧할形勢를示하야旣히新潟市農民組合을中心으로一千五百名、三重縣聯合會四千名、京都滋賀支部의三千名을爲始로關東關西를通하야相迎的으로各所에支部設立이될貌樣이더라

政友會計主任
檢事局에서取調
例의松島事件으로

(東京電) 松島遊廓事件에關하야福井縣選出猪野毛利榮代議士는二十二日午後二時檢事局에出頭하야取調를受한는旣報와如하거니와石卿岡檢事에게問題의人物平渡信과의友誼關係와平渡의信用狀態其他에就하야詳細히訊問을受하고更히氏가平渡로부터受한二萬餘圓의性質等에就하야約一時間半取調를受하고三時半에歸宅하엿는데更히石卿岡檢事는午後四時에이르러政友會計主任『窪寺丑平』을召喚하야新館取調室에서政友會一年間의黨費寄附金의具合金高等을嚴重히取調하고그다음岩崎勳과의黨費關係를細細히質問한바가잇섯는바此結果는極히注意를惹起하더라

生絲金融改善
資金貸出條件

(東京電) 日本輸出貿易의覇王인生絲의金融改善은日本蠶絲業上의重大問題인바政府는十五年度부터預金部資金을蠶絲業家에貸出하기로하엿는데貸出條件은左와如하다더라

一、勸業銀行及産業組合中央金庫는蠶業組合聯合會又는蠶業組合을通하야蠶絲家又는製絲家에資金의貸出을할事
二、金額은制限이업서調査한後隨時로決定함
三、無擔保로貸出함
四、期限은一年以內
五、利率은年七步七厘假定
六、借入資格者는蠶業組合加入의蠶絲家又는製絲家에限하야其他는借入資格이無함

日、鮮、滿 電信連絡會議
六月中旬京城에서

日鮮滿間電信의疏通改善及機械又는電信線의補修其他電信에關한諸般事務協議會議는大正十三年度內에開催하랴다가形便에依하야今日外지延期되엿는데最近此를開催할必要가急迫하엿는故로畢竟六月中旬에遞信局에서第一回遞信會議를開催하기로하야遞信省으로부터는技師一名事務官一名其他東京、大阪各中央電信局電信課長及松江、下關郵便局電信課長、滿洲로부터는奉天大連、安東及朝鮮側으로부터釜山、元山、京城의各郵便局電信課長이出席할터이라더라

小作制度 改善指導劃策

南朝鮮地方의農業은大地主의土地兼倂이漸次實現되야作付面積의約六割은小作人의耕作이되는바此의狀態가漸次北進하랴하는中인대朝鮮의小作制度는地主의橫暴에依하야不合理한點이多함으로當局에서는此의改善을爲하야現下調査中으로從來肥料와如한것도地主로부터貸與할時는約五割의利子를取하야正租一石에對하야一石五斗의返却을取하는例가多한지라如斯하야서는今回의低資融通에依하는肥料資金과如한도實際小作人에就하야는地主의橫暴로反히高利가될境遇가잇슬것도想像키不難함으로近近各道로부터小作制度에關한改良指導를할터이라더라

◇制度調查決定 總督府는東拓其他와協議하야産米計劃과共히朝鮮小作制度의改善을圖하라고研究調查하기로決하얏더라

四機大邱出發

(大邱廿二日電) 平壤飛行隊의四飛行機는廿二日은天候不良으로滯在、二十三日太刀洗에向할豫定이라고

人事消息

▲金昊氏(聖公會宣敎師)外一名은二十三日午前十時에京城發本國에

八面鋒

○米國電話電信會社는、去十九日重役會에서增資하기로決定하야그資本金이總十億餘弗이되엿다、會社로世界第一
○日本某中學校의、四、五年生四百餘名은그敎師를排斥하기爲하야一齊히斷指血書하엿다斷指外지는참決心이深刻
○歐亞連絡列車는、去十五日부터實施되야一週二回式發着하는대、釜山、莫斯科間十日行程이다、戰後의첫消息
○大邱上町某商人은、隣家에放火하고自家의延燒를計劃하엿는데、그目的은保險金取得이니다、根性을可鄙

當選謝禮

今番安州面協議員選擧에際하야有權者諸位의甚切한厚誼로當選의榮을得하얏삽기玆에紙上으로謹히謝禮함

大正十五年五月二十一日
安州面協議員 李善郁

當選謝禮

今番安州面協議員選擧에際하야有權者諸位의甚切한厚誼로當選의榮을得하얏삽기玆에紙上으로謹히謝禮함

大正十五年五月二十一日
安州面協議員 金基星

當選謝禮

今番安州面協議員選擧에際하야有權者諸位의甚切한厚誼로當選의榮을得하얏삽기玆에紙上으로謹히謝禮함

大正十五年五月二十一日
安州面協議員 董敏謙

胃腸新藥
活命液
●胃腸病은醫學上如何한病狀인가
[illegible]
藥價 [illegible] 試用三十錢
電氣合名會社 再生堂藥房本社 京城府寬勳洞一四七
神液合名會社 再生堂藥房支店 京城府鍾路里門內

五月二十日부터晝夜公開
南大門通二丁目第一銀行橫
權威光輝한科學界의明星
浦島太郎一代記
空中美人—水中舞踊 晝 午前九時부터
天女樂園—火中舞踊 夜 午後五時부터
觀覽料 大人五十錢 軍人學生三十錢 小學生十五錢 團體二十人以上割引
大衆引導로破天荒의公開
物理應用演藝會

平壤覆審에控訴中인 稀有의重大事件

절대비밀리에이년동안예심

被告卅九名、豫審二年間

삼일운동당시에 텬하를들레든사십팔인의 대사건이잇슨 후비로소처음되는 피고삼십구명의 사건의공판과판결이 평양디방법원(平壤地方法院)에 잇섯다 이사건은 중대한 그만치비밀리에서 세상사람의이목을서리며 심리를계속 하야온새닭에 이개년동안이나 서러왓스나전연히세간에소 식이면해지지못하얏든 근래희유의중대사건으로 지난십 오일에판결언도가잇서서 일단락을고하게되얏슬뿐더러 이제 비로서세상에 그내용의대개를 면하게되엇다

武器携帶하고 三道를橫行

수범칠년의판결언도에 檢事가附帶控訴

삼일운동당시에 여러가지로 자극을바더서 조선의독립을 목덕한후 동지삼십여명과합의 지난 대정구년이월에 고국을떠나 멀리 만주(滿洲)방면으로 표류하야가서 관뎐현(寬甸縣)에서 만흔활동을하든조맹선(趙孟善)의 부하가되여 평안북도(平北) 강계(江界)위원(渭原)창성(昌城) 초산(楚山)귀성(龜城) 희천(熙川)벽동(碧潼)의주(義州)등 각디를 바롯하야 함경남북도 (咸南北道)각디로 출몰하면서군자금을 모집하며 다니다가십삼년 십일월삼일 평안남도 강서경찰서(江西署)에 테포된 강서군쌍룡면 룡운리(江西郡雙龍面龍雲里)최창선(崔昌善)(三三) 평양부교구뎡(平壤府橋口町) 리긔영(李基榮)(三二)외 삼십칠명은 이래 이년동안이나 평양디방법원에서 심리를 거듭하야 오든중 얼마전에 공판을마치고 지난십오일에 수령최창선에 대하야 징역칠년을 비롯하야 이하삼십칠명에게 각각판결을 언도하엿다는데저정(赤井)검사정은이판결이 부당하다하야 즉시평양복심법원(平壤覆審法院)에불복공소를데긔하엿다더라

交火十數回 警官도多數殺害

주재소싸지습격충화 軍資募集百廿餘回

근래희유의 대사건인최창선(崔昌善) 리긔영(李基榮)이하삼십칠명의 판결이잇섯다함은 별항보도한바어니와 이제 그들데포될때싸지의 뎐말을듯건데 그들은 대정구년이월에 조선독립을 목뎍하고 비밀히 동지를규합하고자 만주방면으로건너가서 조맹선(趙孟善)의부하가된후그해 삼월에 군자금을 모집하고자 평안북도 녕변군고성면초동리(平北寧邊古城面草洞里)에와서군자금을 모집하다가 녕변경찰서 궁택순사(宮澤巡査)가거나린수색대와 충돌되여 약한시간가량 총화로 접전하야 경관수명을살해한것을 비롯하야 그해십이월경싸지 희천(熙川) 녕변(寧邊) 의주(義州)창성(昌城)초산(楚山)위원(渭原)벽동(碧潼)강계(江界)운산(雲山)등 각디로횡행하면서십사관민을죽이며혹은방화하엿고그외에동년칠월경에는함경남도장진군상남면삼흥리(咸南長津郡上南面三興里)부호 리명학(李明學)을습격하야 군자금을청하엿스나 불응하는고로 마츰내그처최씨(崔氏)를인질로잡어다가 참살하엿고동년칠월경에는 강계경찰서(江界署)관내 문명동주재소(文明洞駐在所)를습격하야 관원순사(菅原巡査)외 경관두명을 살해한후 주재소에 불을지르고무긔탄약등을 가저간등 기타경찰의수사대와 충돌이 십수회에사살된 동시도수명이오 일백수십회에 모집한군자금도 수만에달하엿다더라(평양)

筆禍事件公判

대구복심에서

본보김천지국장 (本報金泉支局長)리산(李山)씨는얼마전에 출판법및보안법위반(出版法及保安法違反)이란죄명으로 대구디방법원김천지텽(金泉支廳)의징역삼개월을 불복하고 대구복심법원(大邱覆審法院)에 공소한필화사건은 지난이십이일 오전열시경에 동법원에서 뎐구(田尻)재판장위뎡입으로 공판을개뎡하고 사실심문이잇자 옥명(玉名)립회검사로부터 일심대로 징역삼개월의 구형이잇슨후 변호사 조주영(趙柱泳)김완섭(金完燮)김훈채(金勳采)등 삼씨의각기 열렬한 무죄변론이잇섯는데 판결언도는 오는이십구일이더라(대구)

松都高普의慘事 獨子學生橫死

동창의던지는원판에 그릇마저참혹히죽어

개성송도고등보통학교 (開城松都高普)에서는생도한사람이가튼생도가던지는 원반(圓盤)에 잘못마저 무참히생명싸지 일흔 불다운참극이 일어낫다는데 이제그자세한 내용을 드러보면이십일오전 십일시경이나되여 동교운동장에서 동교삼년급 생도 김경룡(金慶龍)(三)이가원반을 가지고 련습을 하고잇슬때에동교일년급생도 김동근 (金東根)(三)이가 원반을던진것을 아지못하고 그쳐로로 뛰여가다가머리에 드러마저서 청유골(顱顱骨)이 무참히파렬되여정신을못차리고 그자리에 혼도한것을즉시시내 남성병원(南星病院)으로 닷어다가 응급치료를베풀엇스나 원악상처가중하야 그만동일오후세시경에참혹히이세상을 써나고마럿다는데 세상을 떠난 건긔김동근이로말하면평안북도 운산(平北雲山)사람으로서들도업는외아들로금년에처음그학교에 류학을와서 공부도열성으로하고 품행도 방정하야장래가만흔소년으로 그와가튼 횡사를당하얏슴으로 학우들 비롯하야일반인사들은 애석히여임을 마지안는다는데동교에서는특히생도전부가 조긔(吊旗)와 화환(花環)을들고행렬을지어이십일일오후다섯시에자긔의고향으로운반하야가는유해(遺骸)를개성역까지조차가서 눈물로써 고별하얏다더라(개성)

慶北事件共犯‖ 再審에서無罪判決

원심검사의공소는기각

긔보‖경북중대사건의련두자로 지난달공판에 수범자서동일(徐東日) 외피고한명은 징역에 처하고남어지 두명은무죄 판결언도가잇섯든바 그후 동법원검사로부터 부대공소를하야 지난이십일대구복심법원 (大邱覆審法院) 에서개뎡된윤병채(尹炳采) 최성희(崔性熙)두명에대한사건은 고목(高木)재판장으로 부터 원심대로 각각무죄판결 언도가 잇섯다더라(대구)

運動競技

徽文中央野球 10對4로中央軍勝

徽文對中央野球戰은雨天으로因하야延期되야二十二日午後三時徽文球場에서柳再春李樺宰審判中央先攻으로開戰되얏는데徽文軍士氣不振하야中央一二回에二點式어덧고五回에一擧四點을加하매徽文二點을恢復하고七回에兩軍一點을加하며八回中央一點을取하자徽文閔鏞圭君壯快한홈으런을처서一點을奪하고後援이無하야十對四로中央勝하다

中	2	2	0	0	4	0	1	1	0	=10
徽	0	0	0	0	0	2	0	1	0 1	=4

齒醫校水原遠征

京城齒科醫學校野球部에서는二十三日午前七時軍로水原에遠征하야高等農林學校와同校球場에서野球戰을行한다더라

實業野球準決勝 遞信局5A龍機2

第二回實業野球大會準決勝戰은二十二日午後一時二十分京城運動場에서開戰되얏는데龍山鐵道對遞信局戰은須田上原審判龍山先攻으로開始龍山六回까지無安打로零이엇스나遞信은三回安打三本과四球一로三點을엇고五回에三壘打로二點을加하매龍山奮戰하야七九兩回一點式을取할뿐으로結局五A對二遞信勝하다

殖銀4A龍驛0

龍山驛對殖銀戰은午後四時半須田上原山縣審判龍山先攻開戰龍山軍은無安打로뱃터順三週하야九回까지내리아웃으로不振하얏고또殖銀도數次찬스가잇섯스나五回까지노홈이다가六回敵失과八回에三壘打二本으로各二點式得하야四A對零으로殖銀勝하다

決勝은三十日

同決勝戰인遞信局對殖銀戰은來三十日에京城運動場에서行할豫定이더라

米國二大리구戰 第五週까지의經過

米國二大野球리그의第五週까지의成績은다음과갓더라

【備考】 내순낼리그의『핏스벅』은昨年世界選手權을獲得한팀으로漸次挽廻하야가는터이며아메리칸리그에는『늬우욕양키스』가首位이다

◇내순낼리그◇

	戰數	勝	負	勝率
신시나티	29	20	9	.690
브룩클린	26	17	9	.654
시카고	26	16	10	.615
핏스벅	27	13	14	.481
聖루이스	31	14	17	.452
巨人軍	29	13	16	.448
費府	28	11	17	.393
보스톤	28	8	20	.286

◇아메리칸리그◇

	戰數	勝	負	勝率
양키스	28	19	9	.678
와싱톤	32	20	12	.625
시카고	30	17	13	.567
費府	29	16	13	.552
클레벨랜	28	15	13	.536
뎃도잇트	29	14	15	.483
보스톤	28	8	20	.286
聖루이스	30	8	22	.267

紀念陸上競技會

鐵道局에서는陸上競技場竣成을紀念하고저하야陸上競技大會를六月十九●二十兩日間열터인바申請은同五日까지鐵道學校宮田에게로할이조켓다더라

100米 200米 400米 800米 1500米 5000米 高허들 低허들 800리레 走幅跳 走高跳 홉프 投槍 棒高跳 鐵丸投 圓盤投햄머 (리레一人三種)

各地喜雨消息

慶北 경북디방 (慶北地方)에는금춘이래로 비가오지아니하야 일반농가에서는 매우우려하든중 지난이십일 아츰부터 순한비가 나리기시작하야 선산디방(善山)을 위시로 경북각디에 내리는중인데 이써까지감옹에인심이 흉흉하든 일반농가에서는 깃붐이 넘친다 더라(귀미)

舒川 충남 서천군(忠南舒川郡)에서는 이래비가오지안는고로 일반은물론이요 농촌에서는 여러가지로 걱정에걱정을하든중 지난이십일 오전두시경부터 비가나리기시작하야 이십일일 오후두시부터 소낙비로삼십분동안을 퍼부어 모자리에만족하다더라(서천)

벙어리가父親차자 數千里를徒步

‖중병을고치다가벙어리가되자 알들이사랑하는안해는개가해‖ 一身에具現한奇酷한運命

지난십구일오후팔시경에룡암포(龍岩浦)룡천여관(龍川旅館)에는 행색이초초한 엇던행객한사람이 나타나서 보는이로하야금 그의가긍한정상에 그윽한 동정심을금치못하게하얏는대 이제그자세한사실을 드른즉그는본래충청남도론산군론산면서진동(忠南論山郡論山面西眞洞)십팔번디에사는 최봉(崔鳳)(二七)으로 진에는 남보럽지안케살든바 여덜살되든해에 모친을여의고 부친슬하에서 자라나다가 불행히 십삼세에 중병에걸려 치료하든중 의생의실수로 벙어리가된 후 자긔안해는 개가하고 이십세시에는 부친조차 어듸로가버렷슴으로 그는십여세상을 자긔사촌의집에서 가진고초를 격거오며 밤이나낫이나 부친을사모하는정은 날로심하야가든중 작년구월경에 처음으로 부친의소식을들은즉그는 죽기전에 자긔부친을한번보고야말겟다는구든결심을가지고 전수공원으로 작년십이월십오일에 전긔 사촌의집을써낫다든업고말못하는그에게야긔차선이무슨상관이잇스랴 오직자긔의 긔구한운명을 신에맛기고 북으로북으로 부은다리를끌면서 매일오십리식을 거러서 낫선충청도와 화려한경성과 평양을지나 지난십구일오후팔시경에 룡암포(龍岩浦)에 도착하야 하로밤을지나는중 당디긔독교구제부(基督敎救濟部)에서는그소식을듯고금오원을주며 니어봉텬(奉天)에거주하는백영택(白永鐸)목사(牧師)에게 미리자도하여 주기를 부탁하엿다하며 그는다섯달동안이나 도보(徒步)로 왓슴으로 각긔병(脚氣病)까지생겻다는데 그부친의 주소와씨명은 다음과 갓다더라 奉天西門外東祭舍崔炳學(五九)

……되면차에 처여서 곳총독부의원에입원치료한다함은 작일 조간에이미보도한바어니와원긔한씨는밤사이에 노직약(勞職)이일어서 생명이 위독하던바이십삼일오전일시에마츰내세상을떠낫다더라

擧士軍習儀

돈화문압과 경무대에서

시외 연희면(延禧面) 십구개동의여사군 이백오십명은 이십삼일 오전열시부터 경무대(景武臺)광장에서 예행연습을하엿스며 동일오후두시부터는 돈화문압에서예행련습을하엿다더라

格鬪事件으로 取調바든卅名學生

서류만검사국에넘기어 平壤農校事件後報

지난사월십오일 오전열시반경평양공립농업학교 (平壤公立農業學校)데이학년생이 삼학년생을 무시하야 동교운동부임원을 커의학년에서만 무리혀 선뎡하엿다는 분노로 이학년생을처재한일로 이학년생오십명이 즉시곤봉과 돌로써삼학년생을 대항하야두학년간의일대격투한사건은 긔보한지오래거니와 평양경찰서에서는 긴과 두학년생도중삼학년생도 김찬수(金燦秀)외십오명과 이학년생도양제선(楊濟善)외구명을 상해죄로구류하야 우금취조중이던바 오월이십사일 평양검사국으로 건긔생도이십오명의 취조서를 송치한다더라(평양)

熙川金組書記 公金橫領逃走

긔보‖희천금융조합 (平北熙川金融組合) 서긔우지효(禹芝孝)(三二)이란자는 얼마전에 공금천여원을 횡령해가지고 평남안주(平南安州)방면에와서 잠복하여잇다는소문을 들은 희천경찰서사복형사한사람이곳그뒤를조차안주서의 응원을 어더가지고각려관음식뎜 료리집 할것업시 한곳도떽지안코 모조리 수색하엿스나도모지종적을찾지못하고 그랑도라갓다는데이자는사실로 안주까지는 온것은 본사람도잇서서분명하나형사가뒤에오는눈치를알고안주이남으로다라난흔적이잇다더라(안주)

運送物紛失로 鐵道局被訴

화물인환증을위조하야 륙백여원화물을횡령해 注目되는事件의推移

텰도국(鐵道局)에서는 최근에 일어난 화물(貨物)의 감소와분실사건이 계속뎍으로 속출하야 실로대만하기가짝이업더니얼마전에 평양역(平壤驛)을중심으로한사개처의 운송뎜 (運送店)의공동사용인의 한사람이 화물인환증(貨物引換證)을위조하야 륙백오십원의 화물을횡령한사실이 발각됨에 피해자측에서는 당연히 텰도국의 과실이라하야 손해배상을 평양디방법원에 데출하리라는바 텰도국 측에서는 그러한 문서위조행위는 오즉권리공동사용자의 횡령행위라는 억설을 주장하면서 쌍방이힐난중으로 만일에 텰도국이패소되는째에는 일반운송계에 미치는 영향은 실로크리라하며 더욱이 지난번에만주속(滿州粟)의운수량(運輸量)의 감소로 말미암아 소송을데긔한사건도해결이되지안는이째에 텰도당국의 태만도실로말할여디가업다더라

戀愛關係로 犯人을逸走

일본화가산현 신궁경찰서(和歌山縣新宮警察署)에 구류된범인이 재삼류치장을탈출하야 자긔집에 왕래한사건은 그동안엄중이 취됴한결과에 그경찰서내 모서원는 그범인의누이와 연애관계로 범인을탈출식힌것이 판명되야 동경찰서에서는 경찰의위신에관한 문제임으로 극비밀리에서취됴중이라더라(신궁)

金庫窃盜 逮捕!

동대문서원이

지난사월이십구일김화읍내금강흥당포(金化邑內金剛興當舖)에서 현금삼백여원이 들어잇는금고를 잃허바렷는데 그후삼일을 지낸 오월일일에 그이웃집밧가운데서 현금구십원과 비인금고만을 발견하엿는바 지난십구일에경성동대문경찰서(東大門署)원의손에그범인이테포되여방금취됴중이라더라(김화)

三一紀念事件 今日控訴公判

삼일운동을 긔념하기위하야 선전문을 인쇄하야 남북선에산사백매를 발송한사건으로 함흥디방법원 북청지텽(咸興地方法院北靑支廳)에서 십개월징역의언도를바덧다가 다시불복하고 공소를데긔한 함남리원군 청년총련맹(咸南利原郡青年總聯盟)간부 김긔환(金基煥)씨의 공소공판은 이십사일오전에 경성복심법원 (京城覆審法院) 데칠호법뎡에서 다시개뎡 된다더라

志願金遝至

▲朝鮮漢藥業組合員一同金參百貳拾參圓▲吳正根氏金參百圓▲李根沐氏金壹百圓▲金用集氏金參拾圓 累計金壹萬四千六百五拾參圓也

出獄한지三日만에또窃盜

절도죄로복역하고나온지 사흘만에또절도하고징역 일정한주소와 직업이업시 도라단이든 중국인 증광명(曾光明)(三三)은 지난대정십사년에 절도죄로 권과이범에 또절도죄로 경성디방법원에서 징역 일년륙개월의 판결을밧고 서대문 형무소에서 복역중이다가 춘천형무지소로 이감되야 지난사월 출옥된지 겨우삼일이 지나서 또다시 강원도경찰부순사 근본장웅(江原道警察部巡査 根本藏雄)집에 드러가서 밤에걸려잇든 순사정복(正服)보겟트에서 현금이십사원 칠십팔전을 절취한사건으로 지난이십일에 춘천지텽 (春川支廳)에서 징역이년의판결언도가 잇섯다더라 (춘천)

益山에 白米强盜

장작으로위협하고백미강탈

전북익산군팔봉면석암리 (全北益山郡 八峰面 石岩里) 박동이(朴童伊)의집에는지난십팔일오후열두시경에 두명의 강도가침입하야 장작쏘각으로 위협하며백미두가마와 은족 회중시계한개를강탈도주하엿다더라(리리)

自働車에轢傷

경북 영덕읍남석동(盈德邑南石洞)김도학(金道學)의아들복남(金福男)(九)은지난십륙일아츰에 아이들과가티 남석동아래장터에서 놀든중한문양행(韓文洋行)자동차주식회사 륙십구호자동차 운뎐수 홍뎡률(洪正律)의운전으로포항을 향하야출발하게되여 긴급한 장소에서 김복남이와 충돌되여 만흔부상을입엇다고(영덕)

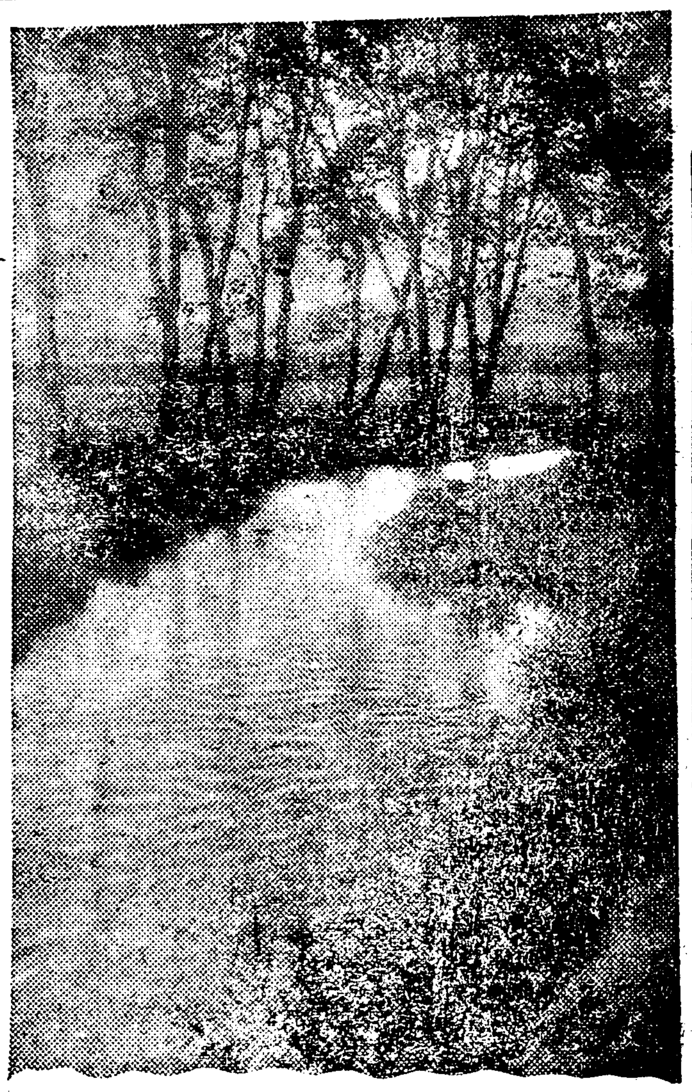

◇……점점그립운숩과시내

四百餘名學生 一齊히斷指決議

일본신석현에생긴일 教員排斥運動

일본신석현(新潟縣)고뎐중학교(高田中學校) 사오학년 사백여명학생일동은동교교두(中村教頭)를배척하며사직권고까지하엿스나그에대한원만한결과를엇지못하야 이래그에대한 대책을강구하든중지난이십일오전여덜시경고뎐위수감옥(衛戍監獄)압너른마당에 모인사백여명 학생은 일제히칼로손가락을버여그피로쎄은 결의문을 휘며하고학교로쇄도하야 위원(委員)열명을대표자로 이히나 교장을면회하야 결의(決議)의실행(實行)을이십일일까지 회답하여주기를 진정하고이어서 고뎐해행사(高田諧行社)뒤광장에모히여 계속협의한다는데 학교측 에서는 오후다섯시경 긴급한부형회를개최하고 소요에대한 경과를 보고한후 수업하도록 각부형에게 통고하엿다는바 학생측에서는이십일일 교장의 회답여하에의하야 또다시태도를 취하기로 협약까지한듯하다더라(신석뎐보)

徐廷禧氏歸京

신병이쾌차하야

과보 신의주사건 (新義州事件)으로 동디형무소 (刑務所)에서 신음하다가 신병으로인하야 보석(保釋)이되여 지난사월 신의주부내로주거를제한한다는 조건아래에 출감된 로총(勞總) 서정희 (徐廷禧)씨는 이래신병이쾌차하야 당디예심판사(豫審判事)의양해를어더 이십이일밤 신의주를떠나 이십삼일 오전에 귀경하엿는데 수명의 사복미행의엄중한 감시하에 자택까지이르러 방금신병을 료양하는중이라더라

禮山에서잡아온 三名取調

남의토디를빙자해 만여원을사긔한것

작보‖시내서대문경찰서형사두명이 충남례산(禮山) 방면에서 대활동을하엿다함은이미보도하엿거니와 정상(井上)형사부장과 리(李)형사가 이십삼일오전열한시부터 서대문서 사법계에서 문초를 지다치고 비밀리에례산에서 데포하야온박(朴)모,김(金)모,리(李)모등의세명을엄중히취됴하는중인데 탐문한바에의하면 전긔세명은 충남례산에잇는 모부호의토디를 빙자하고 시내종로일뎡목에사는 모를속이어 현금만여원을 편취한것이발각되야 그와가티 검거된것이라더라

救兒한母親 絶命!

뎐차에치이여서 필경죽고마랏다

지난이십이일오후 네시반 경에 정릉리에서 동대문을 향하야드러오든뎐차제일백십일호는동대문신설리(新設里)삼십이번디압에와슬때에 동번디에사는 조광식(趙光植)의손자현춘(顯春)(三)이가 놀면서 뎐차선로에드러가는것을본그아이의모친한씨(韓氏)(二三)는 현춘을 구하기위하야뎐차가닥처오는것도불계하고 선로에드러갓다가 모자가함께

종명자

▲속담에고슴도치도 제색기는함함하다고 한다는말이잇는것은 누구나다아는것이다 ▲그래서부모가자식을 사랑하는 마음은 섯부른정남과정녀의 긔분뎍사랑과 비교할수도 업는 것이니▲이십이일 오후 네시에 시외 신당리(新堂里)에서 세살먹은아들을 구하고자하다가 아들은 살리고 자긔는미처피신할 새가업시 살긔등등한 뎐차에치여죽은 어머니가 이를증명하는 것이다▲그리하야 그는비록죽엇드라도 령혼이잇다하면 아들구한것만은깃버할것이다

各團體消息

◇普專校友總會 시내보성전문학교 교우회에서는 오는이십칠일(木曜)오후네시부터모교내에서이십일회 뎡긔총회를 개최하고데반사항을결의할터이라고

寫眞은 朝鮮寫眞館으로 優美館前 電光五四三

氣血不足(부인경도 자궁병)

병등의발생되난래력과근치의대하야

본래긔혈부족은 부모의게 품부를잘밧지못하던지그러타 (노력태심)(음식실절)(사려과다)(주색불근) 등여러가지로원인이되야 긔혈부족이나 신경쇠약이니 하는현대만상의긔혈부족의증이발생되야 비록상용과 백약을써도 잘낫지안는 병인데 유명하는약품과 요법도무수하나 시험하면 과 하나엇지결상의 가상이아니라하겟습닛가?유감이든중건강사실이상의되야약가모손당의불제와매독림질의비케가하도신효하기로 독자여러분의게 소개하여드리고저합니다 자고로 우리반도의 신통한차력범건강케가잇스니진품을구복하고성공한재봉이쇠를끈으며수백인을독당하야력사라고명진련하하고일홈이후세까지권하난재종종잇섯승은누구나다아는바임니다!여러가지비제의신동한작용이런한에뚜렷체매보통의약으로도언필층비방이라하야오석을불분케할뿐안이라비케란일홈외지친히되게하니엇지유감이안이라하겟습닛가? 의술의 케일이라난독일서도아직것발명치못한신약의비케로유명한 차력범보케(滋陰興陽丸)이다 행이경성케중원에잇써난대 백가지의 하약중에에 반고로커하난동시에 여러형을각국의 말로번역하야 권케계고대의 학과비케의산묘한 작용다업써지고 건강히되며 평생의잔병이단 무케된다난며 반도의시긔를 일치마시고 시험하야병을곳치심이조홀듯합니다 더욱이남녀로소를물론하고구미업고잘체히며 올나나리고 화색업고 몸이무거운모든증과요통, 현기, 수족궐냉, 슬한, 정신이흐리고 이커바리기를 잘하난증 유양위로 남녀간 교접을임의것못하며 쾌미커은증, 범방후의러히압흔증, 림질케로만다사리면하조혀랭으로 아니낫난 년구한림질,추위더위를심히타난증, 담천, 해소, 허한, 몽설, 불면증, 로인허로의등증의여신하야 만무일실하며괴타도부인용은 부인의만코적고경도시에배나 허리가압흔모든경도부조와자궁의모든병으로포태못하는데 이약을쓰면병이여신근치되고 속이더워지며신통이포태되며 약을쓰고포태하든지잉태한부인이써도아해가단단하고총명하며잔병이업시잘자라게된다합니다 남녀간 신경쇠약이니 음양구허니하는긔혈부족으로된증에난여신하야 당장죽음에 잇는증외는 일복에단단제로 써단근된다난대 원료의관계로 상품별품은써도 륙팔미나 더보향등십케를쓰보다 이상의특효가잇승을 단언한다하오며 무병자가보하려면 룸은이고 남녀간이상의한증이라도 잇는분과 허약등증의만일효력이업스면을마의약을쓰던지 일본을불요하고 권허무로도 차료하여드린다하오니근래 허위커진술이 만흔보통의약등으로 의려하실것업시 속히써서 권치하심이조흠니다 약은여려종류다는데 (특상품은십오원팔십권)보통품오원팔십권(완고용별품한케삼십원) 송료각륙십오쿈식 이라하며

麻疾?

근치의발명된희세의긔분소식?

림질는다섯가지종류라는데혼히는남녀간교접할시에전염되야소변으로피흐르고 룸가든것나오고 압흥되치료곤난인 만청으로될사독 고름과고통이컥으며 부인의중은월도고통이업고근근가려우며알기어려움만하기예사이고 혹은룸이흘느며 알흐기도하되 무서운자궁업증으로 변하야 생명을빼앗는두려운병이라합니다이중에도국이한처림비케 (물근가두약)가 잇다는데남녀간급만청을물론하고 동서양의 조타는약과주사, 세척, 내복약등의 백약과 백박치료가무효하며 자조발하야 어찌할수업시되지어이삼십년된 악증까지라도 약을술에쓴지일이십분의눈으로볼수잇는가래 충갓트부정물이만 이나오고 단번거근된다하오니주커마시고 쓰시쇠속 처하심이조흘듯합니다 약가는특상품칠환、완고용별품일케십삼원송료각륙십오권

梅毒?

영영근치의법

매독은부모의게로는남녀교접시의 권여되는일홍의 화류병으로 병독이권신에 만연되야 목소리가잡기고 머리가싸커바리며코가떠러지곤부는이오힌집에권연케될뿐아니라생명을빼앗난두려운병으로서주사와 여러가지 약과치료를하여도잘낫지아니하며자조개발되는 악질이라합니다 이병에도아직것업던녕한비케가잇다는데 아모리동서양의 유명한약과륙공환호주사로치료하여도 잘낫지아니하며 자조발하는증과지어이삼십년된악증까지라도선후련과일이삼긔등병증세에따라서도수를맛추어쓰난방법에의하야 쓰기만하면단번에 단근됨을단언한다하오며비록밧그로중창이발하엿서도쓰로히외치할필요가업시속히권치된다합니다 약가난상품일케에십원 (완고용별품한케삼십원) 송료각륙십오전이라고

讀者各位의게

이상의약은영리를주장하며헛탈로써무재적광고나하야발매하는약품들이아니여비록먼곳에서계신환자로도료치되심을바랄뿐으로치료코저주문하시난여러분에는오난병자의치료도밧을도리안코수용하겟다합으로독자여러분에소개하야드리오니후일상고의쓰실지라도금회가아니면어듭수업난본문을보관하시고병자간권과하사속히권치하심을바라는바이외다당분간권부선금에는특히송료반액을감정한다하오며본신문독자로서병고를당하는어른신본보에 독자임을 표시하시면특별한동정을할터입니다 쓰시려면경성부례지동이십오번디 (케중원)(京城府禮智洞二十五番地振替京城一五,二壹壹番)(濟衆院)으로주문합시요 남녀간권후의 병록과 용약의경험을괴송하시면중세에로재료를가감하야특별케조수용도하되송료와약가들선송이나혹반액이라도반드시진데구좌로선송하야병을곳치고커청심커청구가아니면결코로사절한다합니다 ◯약을쓰고 효력을 본케씨의감사하다는편지가매일답지하야수를 헤일수업다는데불원간 감사장의등본을반포하리라하며내진환자와 주문이답지하야 밋치수응을못한다하오니주문을한데도넉넉한날자를 예산치안으면 불가하고일본과중화민국은물론이요 미국과구주에까지 다수히수출된다하오니아직것령약이업서유감이든차제의병자제씨를위하야큰행복이라아니할수업습니다

實施의愛用하실 白丝子短靴는반드시文化製靴店의

(靑皮底)特製四圓五十錢 고무底 三圓三十錢 (附屬品一式添附)

京城府內資洞一九一 文化製靴店

地方販賣代金引換迅速配達 三足以上送料自擔

京城府授恩洞三二番地 朝鮮商會의腫心膏

電話光一七六三 千瘡萬腫 百發百中 次만經驗하면 唯一無二한 王인 !?!

廣告

本人이論山郡江景西町辯護士尹合鎬氏에게本人實父死亡에依하야受할遺產分配請求權及其他事件委任하든同時에財產整理權外者는向後一個月以內로其債權類及借用支拂年月日並利息等을右尹辯護士事務所로通知를爲要

鐵原郡鐵原面月下里三一番地 高泳權

廣告 注意해보사옵 도間事이오니

專門診療 梅毒 淋疾 가래톳 감창 종과

急性慢性淋病, 第一二三期梅毒, 包莖整形外科, 生殖機能障害, 婦人花柳病科, 血液尿檢查不感症, 朝九時早午後九時夜每日診察時, 京城黃金町一丁目 特設 仁壽堂醫院 電本一六六〇番

模範家庭工業 鋸製造機械

豊富한趣味確實한收入 作業簡易生產人業容易 輸出日本向需要無盡藏 多少의資本을要하나 各家庭의正副業에最適하야推奬함 製品家庭工業으로아참된家庭工業 原料의供給은永久責任 取引詳細目錄은無料送呈 申請하시면 大阪梅田出入橋 浪速製作所 電話土佐堀二三三六 二八七七番

零久生活安定

荷禮玄公尙殷氏以宿患本月二十二日於上海別世玆以訃告

嗣子 正桂 正樂 正 孤哀子 國柱 賢柱 成柱 護喪 五月二十三日 白

조선녀성이가진 여러직업

직업부인으로그들의 속임업는설음과깃븜

【十二】

자동차운뎐수

김부영씨담

눈물저운그의분투한력사! 텁지면에 들만한 녀장부!

가뎡부인

세상은 적고변하야간다 녀자로써차관(次官)도생기고지사(知事)도생기고대의사(代議士)도생기며 또는 근육로동에이르러도 남자와일반으로 하등에서나는재조 영에서화살가티 다라나는 재조를부리게되엿다 더욱이 녀자는밟한그릇도번컥들지못하고 허리가한줌이나되여 쌔들쌔들하여야만

귀부인

이니양권하고 아름다운 쳐녀니하고 일컷는조선에서까지 녀류비행가 녀자자동차운뎐수가 한아식 둘식차차생기기 시작하니 이얼마나깃거운일이냐? 조선녀장부 권귀옥양은 중국에서 박경원양은일본에서 상당한비행사의 일위를어더 리여공중을 횡행한다함은본지에 여러번보도한바로 누구나다가티아는터이려니와 이제우리는조선에오숙한사람의녀자자동차운뎐수로남자이상의굿세힌힘과 가륵한축디(縮地)기술을 가진김부영(金富永)녀사 가잇는것을 알게되엿다 그동안조선녀자로써

자동차

운뎐을배호든이는 만헛스되 혹은중도에그만두고 혹은면허장을 어더가지고도 가뎡에드러안고 말엇슴으로현재직업뎍으로 자동차 운뎐수가되여잇는이는 이 한사람뿐이다 그는작년십일월 이십일에강원도춘천도텽에서 륙십여명 남자틈에 첫재로 시험에합격하야면허장을어덧스니보통사람과가튼환경을 가지지못한 그로써성공하기까지에 당한 고생은듯는이로하여금눈물이자연히옷깃을적시게한다그가자동차운뎐수로써현재생활보다 우리는 그가자동차

운뎐수

가되기까지의성력과지내온바눈물어린력사를좀드러보자

그는목포(木浦)태생으로일즉이보통학교를졸업하고열네살에부모의강제결혼을한후로이래십년동안을뜻마지안은가뎡생활을하여오다가 배호고저하는 욕망에부모의 만류도돗지안코 이케로부터 사년전 귀뚜람이슬피우는니쎄에 그의나희 이십삼의쏫가튼청춘녀성이엿다 그는 반년간강습소에다니며녀자고등보통학교입학시험준비를 하다가 하도아츰에츳긴바잇서

재작년

사월에황금뎡에잇든 경성자동차학교에 드러갓다 일년이란세월을 학업과실습에 진력하야 그학교를졸업하고작년사월에는 얼마큼 자신이잇서 운뎐수면허시험을 보기로결심하고 광주도텽으로 내려갓다 그러나원은실패되야 마츰내합격지못하고 그다음달 오월돌일에 권주로와서 다시시험을보앗스나 역시 뜻을일우지못하고 그달십일날에 경성으로 올러와서또한 시험을치루엇스나 마저성공치못하엿다 만은 그는백절불굴하는 정신으로더욱 열심에열심을더하야배호고저하엿스되 원래

녁녁지

못한가뎡에서 라쓰든 돈이라 이케는집에서일푼의 하자도 더변통치못하게되엿고 세곳으로나 시험을보러다니는동안에 비용으로 자긔몸에 지니엿든 여간한 금부치은부치 비단의복벌을 일일히 팔어버리엿스나 뒤리게창에서 적수공권으로 그는엇지할바를 알엇겟느냐다만 날마다밤마다 눈물만흘리고잇는중에 그가 졸업한학교선생허남(許楠)씨의은혜를닙어그집에 가잇스며 일변웰씨와바느질등 가사를도읍고 한편으로또다시 계속하야 운뎐수면허시험준비를 하는조음 설상가상으로그의약간잇든쌔의복벌조차도적을맛게되니 그는선생이 사다준두개의

『사쓰』

로한녀름을나게되엿다 산사람의입에 거믜줄쓰는법이업스매 그는그러케 쥐만가지 괴로움을겪그며라도 생명을 유지하는동안에는 긔어히다시금 시험을치루어 면허장을맛고야말기로뜻하엿다 남자운뎐수들에게 별별수박과 설움을바더가며 학술과운뎐에 맹렬한련습을하야 작년십월 경긔도도텽에 네번재시험원서를 제출하엿스나 호사다마(好事多魔)는 비부터권하는말이라 이번에는 꼭성공을하리라고 긔약한터에 경찰당국의 실책으로

원적디

에서신원증명(운뎐수시험을본다는사람이 남자인줄만알고 업다고하엿다)을밧지못하게되야 그만시험칠을 자격을일케되엿다 그때에그는 경긔도보안과 본정경찰서 자긔원적이잇는 강화경찰서 면사무소로두루다니며 그지업는 눈물을흘리고 겨우신원증명을 바더손에드니 시험긔일이 벌서이틀을지낫다 시험날을 유일의희망과즐거움으로알고 이슬을 커고생을다당하며 덧업는세월을 보내든그의마음이 과연 엇더하엿스랴? 그는그만세상을 비관하고

인생을

저주하는가운데 교교한달밤에 밝게빗치는한강수푸른물에 고혼이되랴하엿든일까지잇섯다 경관에게 발견되야 그대로 허(許)씨집으로도라오매 그는가슴에사힌한을 호소할길이업서 한줄기눈물을 벼에쎡릴뜨름이엿다 그리고 결식단명을 결심하야또다시 세상을버리려하엿스나 선생과 그가족의 간곡한위로로 뜻아닌살길을밟게되엿다 가을도지나고 어느듯 백설이건곤에 가득찬십일월중순을당하니 이번에는 강원도춘천도텽에서 운뎐수 면허시험을본다는발표를 듯게되엿다 커움가젓든 굿은정신을 다시분발하야

밤을새

위험과물준비하고 낫에는운뎐연습을하야 그는단단한사신에가쳣스니『사쓰』두개로 녀름을나든 그가련한쳐디에잇든 그로써 엇지려비 조차유이히 작만할수잇섯스랴? 먼저번 경긔도텽에서 시험을보랴고 수속한등에에 쥐하여쓰고남은돈이원오십젼이 오죽 그의전재산이엿스니 가지나 부컨할수업시 외돈은그룹에 얼마나한고동을 바덧스리요 렴치를불고하고 ○○자동차부에가서 외상으로 춘천까지갓다오기를 간청하엿스되 도로혀 건박진변이라는무수한욕만먹고비오듯하는눈물에싸혀 거위정신을 일흘번하엿다 그

참혹한

광경을본경원자동차운뎐수가 만흔의 동정을표하야 그이튼날 춘천가는대절차한구석이에 그의몸을 부처게하엿다 그는산천고를쉬은 춘천쌔에니든러 하동동에도 하동인계주집을차저가다 밤에서는홈녕이가쓱쓱을다든다시험준비도하로밤을 새고나서 제오든주인이엿는지라 아츰밥도 어더먹지못하고 도텽을향하야 시험장에드러가니 맹방에서 잠도못자고속조차비인터에 사지를 벌벌떨며손이곱아 시험답안을 쓸수가업서 마즈막문데는 구두로대답하고나왓다 그의학술 시험은

만점이

엿다다음날은 운뎐시험이 엿스니 마당에8자를그려노코 오분동안에 그곰안으로왼전후진을하게하엿다 그는이분사십초 사이에 만장의박수와시험관의『우마이』소리로 시험을모다 만점의성적을어더 수험자 륙십여명중에 넷만뽑힌그가운데에 데일로도 작년십이월이원에 합격을하엿다 붉은한경우에서 성공한것은 분투노력한결과이라

留學 留米印象 (一)

따터 崔永在

미국! 아모래도 먼나라입니다 바다저편이요 영믓치라고함니다 그러나 우리는서울안커서도 날마다미국을볼수가 잇건마는 케가그나라에가서 그나라안에서 조선이라는나라는 찻지못하고 도라왓슴니다

커는 각금이러한 질문을바든일이 만히잇슴니다

『그머가 중국사람이냐일본사람이냐?』하는 질문입니다

또 케가귀국하여올때에 마지막작별로 바다가지고온말 한마듸가 꼭 케게잇스니ー그는케가귀국하여오는라고『치카고』에서차를타고『샹항』으로향해오든중도에서 하도커텍은 웬일인지차장이 이방커방으로분주히 돌아다니면서

『누구시든지 의사한분만나와달라고』찻는것을보앗슴니다 그러나 아모도대답하는사람은 업고 일은매우위급한것갓기에 케가 나아갓더니 어느부인한분이갑작이혼도하야 너머저 잇는엇던깨실로 인도되엿섯슴니다

그래거긔서 겨우 응급수당(應急手當)은하노라고하엿스나 몸에 지닌약품도한아업고 또차속에서 별안간당한일이다 살야니살수도업는 처디엿슴으로도 하는수업시 그날커녁을 그냥커낭지내는동안에 다행히 그부인은그럭커럭 회복이되여가지고 그이튼날아츰에는 커잇는데 와지와서 이런이약이 커런이약이하든말말쇠테

『당신은 일본어듸사시는자이후타도 느루 평안한소식을듯기원하노라』고말하기에 이러니커러니할것업시 조선아모테 산다고 써서주엇더니그부인은 의외로깜짝놀는다 다시몸으면서

『허롬하시오 실례하엿다』고하는말을드렷슴니다

『허롬마시오』……이말이 비록항부하는 인사이것마는 그쎄커의가슴속에는 무한한자극(刺戟)을주어 바든바상커가오히려크고 또이쌔까지 가시라고도아니하는가십습니다 그럼으로커는이말한마듸를 미국으로 부터 바더가지고온 귀한선물로암니다 아와가티 귀한 선물로써케게선사하신 그이는『쎄크라멘트』주에서 녀권운동자(女權運動者)로유명한『미스、맥넬』이라는부인임니다

ロ이에게 대하야는 미안하나위 녀권운동자의 말이 낫스니말이지 이세계에 역한가지불가사의(不可思議)의 일이 잇다고하면 커는곳『미국의녀권운동자』가그것이라고 대답하고 십슴니다 미국의 녀권운동자 참이상한일이올시다 이세계어느나다녀자가 미국녀자처럼 남자의존경을바다볼것입닛가

미국이 아닌조선서도 흔이보는일이지만 자긔부인은 인력거위에태우고 지기는 인력거압채를잡고가거나 그러치 아니하면양산을 비치주면서 엽헤따라가는그네들이니 한가지보아 열가지알일이지 무어 더말할것이잇서요 그러한데도 무엇이 부족하고누는권리를찻다겟는말인지 심지어 녀권운동자 도유명하다는 이러한 인물까지잇는나라임니다 참 이상한나라임니다 그네들에게 결코 자유가업는것이아니요 향금이 업는것이아니요 남편의사랑이 업는것이아니올시다 근일에도 종종 귀보에서 미국녀자의이약이가 나는것을 보앗습니다마는 동양녀자로서는 가장엇기가 어렵고도가장은 행복으로녁인다는 남편의사랑쯤은 헌신짝헌 미투리와버서바리듯키 하고서 혜란듯이 단기는 녀자도만흔미국이올시다 그러한나라에공주(公主)부럽지 아니한 귀한녀님의몸으로 태여나가지고도 참아견되기어려운 고통과 원한이잇다고하면 그것은 무엇이겟슴닛가?

科學의發展과現代文明의曙光 (三)

趙 咸

五

發明과物質的進步의秒針이時代의時針面을漸次的加速度로間斷업시前進한것은一瞥의瞬間이라도可히推測할만한바이다 至今으로부터二十餘年前까지는飛行機 無線電信 自動車가업섯스며 四十餘年前에는電燈電話가업섯스며 六十餘年前에는寫眞鉛鐵機械가업섯스며 八十餘年前에는電信이업섯스며 百餘年前에는汽車 汽船이업섯스며二百餘年前에는郵便局設置가업섯스며 三百餘年前에는新聞雜誌가업섯스며 五百餘年前에는印刷機械의裝置가업섯스며또다시 千餘年前에逆考하여보건데 그時代에는 조희가 업섯기때문에文字는不得已 獸皮나土上或은石上에다 쓸수밧게업섯스며 二千餘年前에는器具와鍬钁 織布와鐵物이 업섯슴으로사람사람이穴窟內에서住居하면서木根樹實을食하며 裸體로서衣裝이업섯거나 或은獸皮로서野性的未開의 生活을免치못하엿다 이러한時代에는千餘里나되는 他處의發生事件은아지도못하엿슬뿐만아니라 이를探知코저하거나또는他處에다 이러한事件의顚末을通知하려면牛馬의힘에依하야十餘日이나虛費할것은誰某든勿論하고 이를常事로안것이다

그러나過去數百年以來로全世界는우리人類의腦의智慧와手의技術에依하야一個의小塊流星으로收縮되야現今은不過四十日內外로一周하게되엿다 그뿐만아니라千餘里以外의事變은十餘日以後에이르다하여도겨우그의眞相을알게될듯말듯하든그것이至今에이르러서는 世界의事實眞相이發生後 一時間以前의것은어떠한것이든지每日新聞紙上에서 보게되고地球의赤道線上으로그의兩極사이에 잇는生物界의運動과山河의活動 人種風俗世界戰爭의모든것은 活動寫眞그것에依하야 一瞥케되며 世界의大音樂 大雄辯 戰爭의爆彈聲 勝利의萬歲聲 그것은蓄音器에依하야時間의長短 距離의遠近을勿論하고傾聽케되엿다

熱風 【一一〇】

中西伊之助 作
李益相 譯
盧心汕 畫

『아버지가 거짓말을할리치는업다 자식의일에대하야 거짓말을할리치가 어듸잇단말이냐?……』

검사는 단연히 힘잇게 말하엿다

『그럿습니다 아버지는 거짓말을하지 안흘것입니다 부모는 자식의모범이 되여야할것임니다 그러한 아버지가 엇지해서 거짓말을하겟습닛가 그것은 도덕상에 결단코 허락할수업는일입니다 그러한데 아버지가 거짓말을함니다 커는 결단코 그러한것을한이는 아모리 아버지라도 허락할수업다고 생각함니다』

「안늬ー」는 고요한 가운내도 힘잇게 말하엿다

『너는 사랑이란것을 몰르는가? 네부친은 너를 대단사랑하는것이다 그걸 먼커 생각하여보아야된다』

검사는 그의직업이 직업인까닭에 결단코 단순한방법으로 그를 심문하지 안햇다

『그럿치안습니다 커도압니다 잘알지요 그러나 커는 아버지의거짓말을 그머로 인뎡할수는업서요 아버지는 커를사랑합니다 그러나 그사랑은 만일 거짓말이라도 그걸 인뎡하라는것이라면 참스런 사랑은아님니다 자식에게 조치못한일을 강케식히라는 사랑은참으로 어버이의사랑이아님니다 만일 참으로 아버지가나를 사랑한다할것가트면 결단코 그러한말을 아니하엿슬것임니다 그리고 나로하야곰홀류한 인도의부인으로서 정당한 행동을하도록 할것임니다』

『옹……』

하고 검사는 다시 말니 막히엿다

『그러면 너는 너의행동을어떠케지던지 정당하다고 한번쌔더보라는것이냐?』

검사는 어조를 훨면하여가지고 「안늬ー」를 협박하드시말하엿다 이러케 뭇는말가운데에는 분명히 큰위협이들어잇섯다

『물론임니다 커는 정당하다고 생각합니다』

「안늬ー」의얼굴에는 결심한빗치 나타낫다

『옹……』

검사는 감심한듯 이러케 웅얼거리엇다

『그러면 더말할것업다……』

다시 검사는 스사로 굿게결심하고 인케는 조금도 용서해줄수업다는 태도를 분명히 뵈엇섯다 그리고「안늬ー」를 흘겨보는듯한 눈초리로좌창히 보앗다

『그러면 너는 반란죄(叛亂罪)로 형벌을 당해는 조탄말이지……』

『네 조곰도 상관업슴니다』

붉으짓든 이리케대답한「안늬ー」의 얼굴에는 결사뎍 각오를한 비장한빗치 떠올랏니

이러한순간의 그마첩고도 아름다운것을 먹음은 얼굴빗! 그 얼마나 귀여웟스랴!

이케와서는 그는 결단코이권리가튼「안늬ー」는 아니엇섯다 사랑하는「사치야」를 위하야 그는죽엄도 사양치안흘결심을 하엿슬뿐이엇다 그는부정(不正)과 불의(不義)와 귀만(欺瞞)이 갓득찬 영길리사람에게 대하야 죽엄으로써항쟁하라고하는 젊고 아름다운 인도의녀자혁명가가 되엿이엇다

『커를 반란죄로 모라 죽여주시오 그러나 거긔 지금쥐됴하엿다는 그됴서는 컨부가모다 거짓말섄임니다 거짓말뎡어리임니다 그거짓말뎡어리로 우리들을 한번반란죄로모라보시오……』

쏫 (12)

耬斗菜 (Columbine)

보기에이상스러운형상을가진 이쏫은 들벌판에케절로 난것도 만흐나또한 울타리밋 동산가운네에도가물피는일이 잇스며 또한이것을일반으로재배하는일도잇슴니다쏫는홋、겹두가지가잇고 빗은자지빗、흰빗、분홍빗、붉은빗이잇스며 들에 케절로난것은못견딥니다 이쏫은 령리치 못하고 좀우둔한것을표상하는데쓰게됨니다이것은그쏫송이의생김생김이마치서양의벙어리유희에 나오는『코림바인』이란녀자가 가진술잔과 가든형상을가진까닭에언케든지 우둔(愚鈍)한것을의미하게되다합니라

멍텅구리 세계일쥬 (98)

훈장

(一) 멍텅이와 바람이 영국황뎨의폐현하니 (二) 황뎨는 멍텅이와 (三) 윤바람에게 훈장을주엇다 (四) 멍텅은 훈장을 벗고 집생각 부터

新刊紹介

◇使命(第二號)論利論、辛嶌生을보냄、武藏野의高麗村其他 定價拾錢 發行所東京市小石川區大塚坂下町七九二、在日本東京朝鮮基督教靑年會總事務所

◇天氣豫報 曇一時晴
◇溫度 廿三日 正午 七〇、九
◇比較 廿二日 最高 七七、四
◇日出前 五時一八 晝間 一四時二四
◇日入後 七時四二 夜間 九時三六

젊은男女 가必히注意할 閱讀한珍書! 多數의珍籍!
幸運開拓法●利殖法其他
內容見本 第一葉書로申込次第無代로送함
●東京麻布富士見町 正文社書房

고무 長靴 短靴 運動靴 다이야
京城고무 京城府岡崎町

可恐할老衰病의經路

心身過勞 糖尿病 中風體質 煙草毒 梅毒 酒毒 動脈硬化症 萎縮腎 五臟萎縮 腦充血 耳鳴 眩氣 逆上 血壓亢進症(百五十미리以上) 不眠症 腦神經衰弱 早老와老衰 便秘症 精慾衰退 腦溢血中風 半身不遂 言語不自由 心身疲勞 早老と老衰 老視眼
中風系統 肉食美食 慢性腎臟 목덜미가무겁고 肩凝 手端足尖痲痺 手足冷厥 小便回數만코 水腫 感情昂奮 動風氣絕 重頭 性慾衰退 記憶障害

酒毒、梅毒、煙草毒、心身過勞 肉食過多、中風體質等으로

動脈硬化症

「腦溢血과中風」

●腦溢血、老衰病、萎縮腎、血壓亢進症(血壓計百五十미리以上을示함)의最大原因인動脈硬化症과오래된梅毒을速治하시오

▲腦溢血이最히起키쉬운五月六月
▲注意할四十五十以上의人士
▲海草의精을主藥으로한海歸來

五月六月의時候는사람의血脈에變調가發生함으로腦充血이生하야上氣가되고 血脈이昂하야 四五十歲以上의人은腦溢血이突發키쉬웁고又完治된사람도再發할危險인時季이니木病에素因잇는人은 매우注意하야充分히 豫防과治療를안이하면은 後悔莫及이될것이다 就中四十以上된男女로酒毒、梅毒、煙草毒、糖尿病、肥胖病、心身過勞者、中風體質者 及血統等에가장만코、그리하야 가장두려울老衰性疾病은 動脈硬化라고하야 血管이 硬化케되는病으로 治療치안으면불로 因하야腦溢血、卒中、中風、萎縮腎、水腫、老性神經衰弱、全身衰疲、血壓過高、步行疲勞、귀먹는症、울렁症、숨찬症、켕기는症、역개걸니는症等實로세일수업을만치疾病이生하야終局에는腦溢血早老死、老衰死가되기쉽슴니다 玆에新發表하는海歸來는恩人파라ー루氏子ー루도아氏兩先生이엇던海草中으로 發見한 元氣等甚養로하야創製한것으로海歸來를服用則淋巴系와血管系에細妙한活動으로一은血管內에通하야病的產物을 吸收或排出식히여 可恐할動脈硬化症、中風、中氣、오래된梅毒까지主治가되고又一은神經系統에通하야神經衰弱、腦充血을主治하고又一은消化器系統에對作하야不良物質이沈滯된腸을排出식히여便通을順히식히여賜自體中毒을防止하고永久服用하여도決코副作用이업는外닭에老人에게가장安全한豫防과治療藥이됨니다 旣往海外外지高評을밧어諸名士에注文도踏至하고多數의體狀은公開하겟슴니다 代藥은업사오니 恐願커말고반다시海歸來를指命하십시요 藥價는二百八十錠入二圓 六百十錠入四圓 九百四十錠入六圓 一千八百錠入十一圓 郵便爲替나振替의注文에는送料十二錢 代金引換小包希望者는送料三十錢切手必先送事

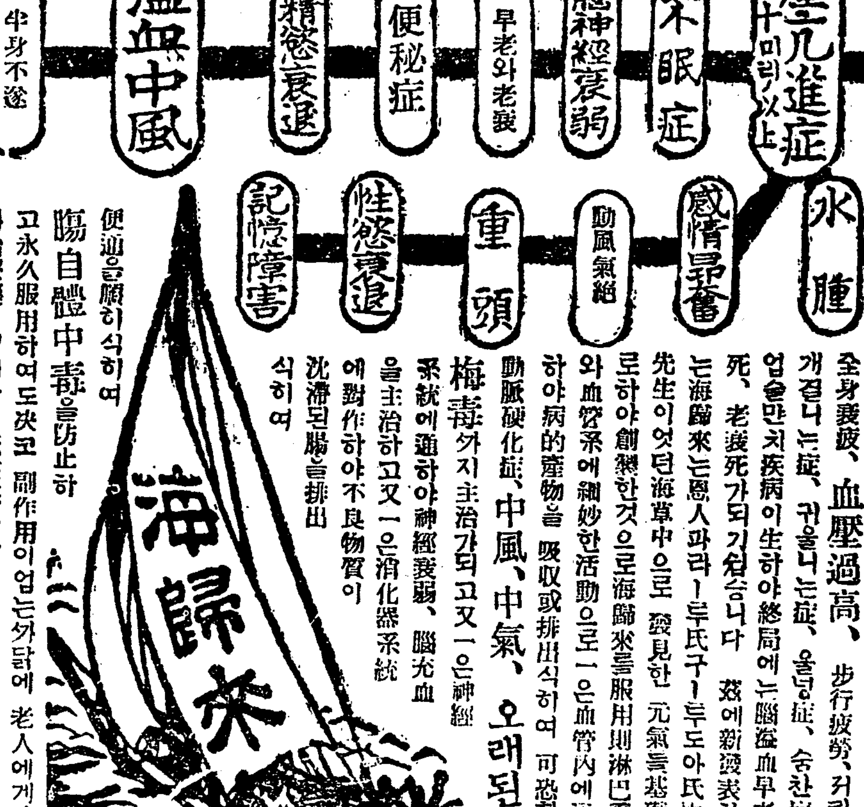

東京市本鄕區菊坂町五十六番地
日本總發賣元 河合洋行
振替東京四六一八二番 電話小石川六八三五番

京城府南大門通五丁目四番地 河合洋行京城支店 電話本局長二五六七番 振替京城四六七番
京城府黃金町二丁目一七 竹內洋行藥品部
京城府南大門通二丁目三〇 竹內洋行藥品部 電話本局二九七番 振替京城一九一〇番

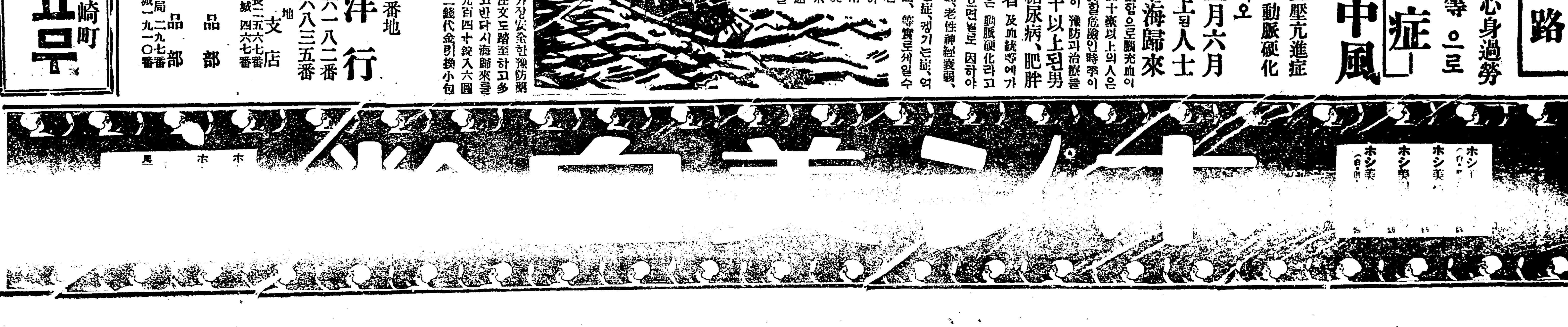

長城郵所員 同盟總辭職

소장에게사포데출하고 일제히출근치아니하야 通信은杜絕狀態

전남장성군(全南長城郡)에잇는 장성우편소(長城郵便所)에근무(勤務)하는조선인소원(所員)전부가 지난이십일오전 여덜시부터 돌연히 동맹휴사직을하엿다는데 이제 그자세한내용을듯건데 지난사월십삼일에 동소집배인(集配人)전부가 일급의 부족으로 동맹파업을 단행하고그이튼날인십사일은사무원전부가월급이 박하야동맹파업을 하엿다함은 본보에 보도한바어니와그후동부암소장(富岩所長)는열어가지로 해결에 로력하야파업편의 요구를 전부승이하고복업을식혓다가 돌연태도가 일변하야면화교환수(電話交換手)백면동(白面童)이란 사람을 면직식히더니 지난십칠일에는 집배인장관석(張判錫)을 불러세우고 역시사직을권고하매그이튼날인십팔일에 사직을 결행하얏는데다른소원들은 그소장의 하는태도가 돌변하야 그와가튼방법으로 작구사무원과 집배인을 도태시길는 결국 우리도장차면직을당하고야 말것이라하야 드듸여지난이십일 오전여덜시에 좌긔와가튼조건을 부처서 총사직원서를소장과 톄신국장에게 보내고일제히출근을하지안흠으로통신이두절된상태에싸젓다더라

一、大正十五年四月十三日同盟休業以來所長의態度가一變하야內容으로는我等員及集配人을求하는模樣인즉我等은不日에免職을未免할것

二、年一回以上의昇給을식히지안코自欲에만注力하는것

三、集配人의被服은年二件式支給할것인데昨年은一回도支給치안은것

四、勤勉手當(大正十三年度上半期分)을至今까지暗然히詐取하고支拂치안흔것

五、大正十四年度年末賞與金集配人分四十一圓五十錢을釜山郵便局에서送한것을二十一圓五十錢의誤謬다고欺罔하고通知文을訂正支給한것

七、規約貯金은每月十日給料에서떼여서月末에야手續하야其間利用하는것

共濟會費도亦同

八、集配人身病으로欠勤하는時는當然히代人을使用할것을暗然히聚落하야其後日配達便에當類를送하야一般人民의不平과共히日當은自己收入으로한事明白함

九、所長家族은新히入所할지라도日給八十錢을給與하고朝鮮人四五年勤續者는七十錢以內를給하는不道理한事가有함

一〇、所長辭職하기까지는決코出勤하기不能함

平電値下問題 期成會態度軟化

만흔긔대를가지고잇든시민 다시분괴하야긔성회를규탄

루보=여러해를 싸혀 나려오든 조선각디의 뎐긔허사영업사에대한 불평은 점차사실화하면서 금춘이래 뎐긔치하운동이 전조선뎍으로 일어나는중에도 평양에서는 그운동이 신시가의일본인이나 구시가의 조선인을물론하고 동일한보조하에 자못치렬하야 세상의주목을 만히바다왓스며 동긔성회의 강경한태도는언약한바업시 일반부민의 신앙을 온엇게에 질머지고 나가는중에도직컵으로소동을만히당한조선인측을 대표한 동긔성회집행위원의태도는필승의 형세로써 일본인측까지 추종식히며 나가는 늣김을주어 오든바 뜻밧게 국상으로말미아마 데삼회시민대회도 긔보와가티 중지되는동시에 일시평양부윤의 조뎡설이잇서 동긔성회의 치렬하든 운동자데에 잇서서는 적이 완화하는듯 하얏스나 동긔성회에서는 곳곳내 부윤에게오십전표준안과 뎐뎡긔간의 두가지 조건부로 주장한것까지는원만한부민의신임을 유지함에 충족하엿섯는데이즘에와서는 전긔 긔성회원들의 태도가동문데를 속히해결하는 무엇도취하는흔적이 안보일뿐더러 이문데에대하야는 반성된것처럼 보인다하야 일반부민으로부터는 긔대가 컷더니만큼동긔성회에대한 불평이 복밧치기시작하며 지난 이십일오후칠시경에는 부내조선측의 련력사용자(電力使用者)가부내여뎜리대안관(鷹店里大安館)에회합하야 동문데로 회의가잇섯고출석자는대동(大同)정창(正昌)서경(西京)내덕(內德)등의고무공장측과동경(東京)삼정(三正)평안(平安)태화(泰和)등 정미업자 측외에도다수참석하야 다음과가튼 결의가잇섯다더라

一、期成會의行動이緩慢한故로同會에警告書提出할事

一、萬一期成會의行動이不滿足할時에는動力使用者側으로서도本問題에協力으로干涉할事

一、本問題解決에至하기까지料金을支拂치말事

一、動力使用者는電力購買組合을組織하야其許可願을總督府當局에提出할事

有志青年들도 경고문작성

별항뎐긔치하긔성회의태도가덤차만성이된늣김이잇서일반부민의 긔대가자못컷던것을 저바리는것이라하야 일즉부터 동긔성회를 비난하여오든바 전긔동력사용자외에도 유지청년들간에벌서 경고문을 작성하야일간긔성회에 발송할준비를하는중이라더라(평양)

小兒井中溺死

부형들은주의할일

김화군상리(金化郡上里)박동순(朴東順)의아들 은래(殷泰)(三)는 지난이십이일아츰아홉시경에집압골목에나와놀다가근처우물에빠저죽엇다는데 어린아이들을둔사람들은 특별히 주의하지안으면안되겟더라(김화)

西海風浪으로 帆船遭難漂流

다행히선원은구조돼

지난십일 평북박천(博川)을출항하야진남포(鎭南浦)로물아가든 일본형범선(日本型帆船)한척은 지난구일오후 평남룡강군한천면(龍岡郡漢川面)의모두리부근에서 돌연히 폭풍을맛나불리어가다가 모진풍랑에 마츰내표류되어 행방불명이 되어 바렷는데 그당시에 선원일동은황망히겨우 하륙하엿슴으로 다행히 구조되엇스며 전긔배에대하야는 방금 평원(平原)룡강(龍岡)안악(安岳)재령(載寧)해주(海州)등디의면안으로수색중이라더라(평양)

龜浦에小火

지난 십구일오후다섯시경 선산군 귀포면원평동(龜山郡龜浦面元坪洞)김괴찬(金奎燦)씨의집에서는불이일어나서오륙간사실초팔벌에노리왓던여러사람이 진화에 노력한결과 겨우진화하얏다는데 그발화원인을듯건대 아이가 부엌압해서 불작란하다가 겨레잇든나무에불이부터 이러낫다는데별반손해는업스나일반부형되는이는조심하여야하리라고(귀미)

情男情女 自殺未遂

녀자는생명위독

황해도 연백군연안면연성리(黃海道延白郡延安面延城里)장주문(張周文)의 료리집에서 작부로잇는한숙자(韓淑子)(二三)와울내 김성복(金成福)(二三)는 지난이십일일 오전한시경에 복분밧 운동장에가서 자살코자양재물을먹고 다시단도로 량인이목을 찔른후항외 전긔료리점째실에들어와 잇는것을 주인이발견하고 김성복은 집으로돌려보내고 한숙자는 즉시연창병원에입원식혀 응급치료를 하는중이라는데 이제그내용을 들은즉한숙자는 전라도출생으로 작년부터 전긔료리점에와서 작부로잇든중 전긔김성복과 우연히정이깁허저서 이래수개월을 지내엿스나 사위의사정이 허락지아니함으로 그와가티 정사를하려한것이라하며 녀자는 목을찔는때에 중상하야 생명이위독하다더라(연안)

男便의……◇ 浮浪을悲觀自殺

이팔미인이그남편의 부랑을비관하고자살

평남개천군중남면청곡리(价川郡中南面青谷里)리완희(李完熙)의처 김금산(金錦山)(二三)이란 젊은미인은 남편이몹시술을먹으며 집에돌면 싸홈만한다하야 항상세상을 비관하여오든바 지난십팔일밤에 남편과말다툼을하다가 무참히 자살하엿다는데 세살먹는어린아이의 압길이매우가엽다더라(개천)

列車遲延

선로고장으로 한시간이지연

지난이십일일 오전열시 오십분부산발(釜山發)봉텬행(奉天行)직통데오호렬차(第五號列車)는경부선 원동역(京釜線院洞驛)에서 오전 열한시 십분에 떠나 삼랑진(三浪津)으로 오는중도 약이십뎡 이되는곳에이르자 작원 산악(鵲院山岳)에서 큰바우가문어저서 렬도선로에 싸혀잇는 것을 발견하고 즉시뎡거하얏스나 긔관차 뎡면에 충돌되어 일시소동 되엇섯다는데 이로인하야 한시간이나 연착되야 려객의려럭에 크게곤난하엿다 더라(부산)

◇電車自轉車衝突

이십삼일 오전팔시십분경에 시내황금뎡(黃金町)이뎡목뎐차선로에서 신룡산을향하야가든뎐차에 사는오영긔(吳泳基)(三)의탓든자전거와 정면으로 충돌이되야 전긔 오영긔는 두팔과얼굴에 부상하엿다고

外上어든쌀을 팔아横領消費

시내서대문경찰서에서는이십삼일아츰에시내병목뎡(並木町)에서미곡상(米穀商)하는 좌등(佐藤)이라는 일인한명을검거하야방금취됴하는중인데 그는시내죽첨뎡(竹添町)일뎡목에잇는모정미소(精米所)에서백미를도매로가져다가소매를하든터인데이번에전긔 정미소주인을 속이고백미가약천여원어치를어더다가자긔가팔아서횡령한것이라더라

無頭男女屍 釜山에漂着

어린애시톄한아도포착 親子三名投身自殺?

지난이십일 오후다섯시경에 부산교외송도 유원해안(釜山郊外松島遊園海岸)에는 년령이십오륙세가량이나 되야보이며 몸에는 세루양복에 아래는 속옷만입은 남자의시톄한개가 흘러왓다는바 부산경찰서에서는 즉시검시한 결과에 동인의손에는 남자의겹옷과 금사(錦紗)허리띄와 속옷을단단히 검처쥐엇스며 양팔의소매에는 자개짝지가 잡혀들어잇다하며 그이튼날이십일일 정오에는 가튼장소에난지월년즘 되여보이는 계집아이의시톄가 발견되얏고 또이십일일아츰에는 부산목도도장(釜山牧島海場)부근에서 년령은삼십세가량이나 되여보이며 역시머리도업고 수족도업는 남자의 시톄가표착(漂着)한것이 발견되얏다는바 전긔세명의시톄는 언의것이나다 죽은지 여러날이지난듯하며 라살(打殺)의 의심은업슴으로각각 그관계 관리에게 인도하얏다는바유류품(遺留品)으로 도업슴으로 어데사람인지도 알수업스나 지난십일에 송도해안(松島海岸)에 남녀의『게다』와 쌔스켓등이 노여잇섯는데 그것은 일본에서 삽부자가자살코저 련락선에올랏다가 목뎍을달치못하고 부산에상륙하야 전긔해안에투신한듯하다더라(부산)

十五少年이 母病에裂指

모친의병은곳소생되어

전북고창군 공음면룡수리(全北高敞郡孔音面龍水里)김흥가(金興家)(一五)는 그모친리씨(李氏)가 흉복통으로 오래신고하다가지난십이일에아조위독함으로그아들김흥가(金興家)는바맘이로손가락을 쌔물여모친의입에 피를흘려너흔결과 그효험인지 곳소생되엇슴으로 부근 동리에서는 어린아이의 두려운효성을칭찬하야마지안는다더라(고창)

旣納稅金을 再次로督促

一般은面區長을非難

昌山郡昌山面玉溪洞에居住하는李鍾周는本來貧困無識하야諸般稅金의納期를遵守하고잇든바今年一期戶稅가四月二十日이納期임도不拘하고五月二日에區長이告知書도주지안코戶稅를督促함으로李鍾周는아즉돈이업스니몃칠참아달라하엿더니郡當局에서去四日에督促手數料十錢과戶稅二十七錢을郡에納入하엿더니그後區長이또督促狀을내라함으로나는賦役도다하엿는데賦役致를수업다하엿더니面에서또賦役인는督促狀이나왓슴으로賦役을바가생각하고面事務所에가서質問한즉돈밧게戶稅督促이라함으로李氏는郡에督促手數料까지더엇을려三十七錢을納入하엿다答한즉面事務員은李氏가持去한面督促狀을씻저버림으로그模糊한面當局과區長을非難한다더라(昌山)

救濟金分配

昌原郡管內에

旣報勞農露西亞에서朝鮮饑饉救濟會에보낸金中五百九十一圓七十五錢을去四月十七日朝鮮饑饉救濟會分配委員裵德秀氏로부터當地水災救濟會에서引繼한後內西金融組合에預入하여두고一方에는罹災地를調査하며一方에는良策을講究하야或時西貫米云云한일도잇섯스나 交通上費用도不少하겟슴으로經濟的으로는便利上으로보아現金支給이必要하다하야去十七日元利合五百九十四圓十七錢을分配委員의一任하야分配하엿다는데其結果아래와가티處理하엿다더라

一、該當地域及戶數

東部

武城里九戶 武店里七戶 月城里十三戶 春山里三十七戶 蘆浦里二戶 本浦二十六戶 大新三十六戶 東部少計一七

西北面

新川里二十七戶 北佳里二戶 馬山里五戶 北面少計三四

大山面

加達里百五十六戶 齊洞六十戶 牟山四十五戶 北部十四戶 柳等三十五戶 牛岩四十五戶 松亭十七戶 代山面少計三七二戶

右累計五百八十戶 每戶에一圓式 五百八十圓

支出費用

一、金四圓은第一回調査時費務

一、金四圓二十錢第二回調査時

一、金五圓分配當地二人分

一、金四十錢印肉一個代

右支出總額五百九十三圓九十九錢 差引殘金十八錢

右分配委員 金容煥 金桂浩 (馬山)

東滿十團體 聯合幹部會

去十五日에

東滿青總 莽友同盟 文友會讀書會 勞働會 女青 漢友會 洋鐵職工相助會等十個團體에서는去十五日午後二時부터東滿青總內에서聯合幹部會를開催하고聯合事務所件及其他諸般重要事項을協議하엿다고(間島)

殷栗面民의 補助金不納同盟

長連猪島間道路新設 工事費의補助金問題

黃海道殷栗郡長連面에서는不便이甚하든從來의鎭南浦今ト間線路를變更하고最適地인猪島開線路를開門으로하야鎭南浦猪島間道路新設을計劃하고工事請負를入札하든바面長과郡守의任意로日本人某에게許可하얏다는事實은그當時本報의旣히報道된바어니와그後道當局의認可를受한後道路新設工事費補助金을全郡民에게負擔케함에 對하야去二十日 下午四時頃에當地南山觀豐樓上에서各里代表와 有志四十餘名이會合하야補助金負擔問題를討議하얏는데元來道路新設이長連面獨單事業으로認可되고該當한直接義務가長連面民에게當하엿슴으로不拘하고補助金이란根本的精神限度를超越하야(補助金을各面民의熱誠如何에依하야 募集지안코)全郡民이當然히支出할義務인것처럼補助金納入告知書를數次面協議員會議에서行次한바임도不拘하고忌憚업시一般面民에게發付한後郡當局員과面長이直接出張하야補助金을强要한事에對하야는無習의呻吟하는面民을抑壓하랴는一種의手段이라하야議論이紛紛하고場內空氣는一層緊張되얏는대如斯한矛盾的處事를敢行하야面民全體를無視한郡守와面長의非行을到底히殷栗面을爲하야默過할수업는同時에補助金問題에對하야는絶對不納하기로하자고滿場一致로可決되야卽席에서補助金不納同盟을組織하고各里代表者들은各其里民에게通知하기로한後閉會하얏는데將次問題가擴大될듯하야郡守面長이實任問題外지惹起될이라더라(殷栗)

海州勞聯 大會召集과

發會式擧行

海州勞働聯盟에서는去二十日에同會의發會式을擧行하기로하엿섯스나雨天으로因하야二十四日로延期되고第一回臨時大會는來二十五日午後八時에同會館內에서開催될이라는바各部門을마튼委員諸氏는準備에奔忙中이더라(海州)

元山檢疫所 牛舍增築計劃

六月中旬에落成

元山輸出牛檢疫所에서는目下閑散期를利用하야細菌室其他牛舍를增築하리라는데日本의生牛需要關係는每年四月中에春牛를買入하고最繁期인五六兩月은거의停止狀態이엇다그럼으로每月七八百頭의輸出을하든것이各年五月은八十五頭六月은一百二頭에不過하엿슴으로此時期에增築하는것이絶好한機會이라하야細菌室一棟飼料倉庫一棟飼料調理室一棟牛舍一棟을新築하리라하며現在의牛舍三棟에二百四十頭를收容함으로一棟을更히新進하면넉넉히三百五十頭를收容할수잇겟고落成期는來月二十日前後가되리라더라(元山)

龍井在留民 奉悼節次

奉悼式擧行 三日間音曲停止

龍井朝鮮人民會에서는純宗皇帝國葬當日에奉悼式을市民그라운드에서擧行할터이라는데參列者는各團體、學校、市民、祭官은李熙惠、曹嘉林、裴樞三人이요當日은各商店及各學校에서休業을하는外九日부터十一日外지三日間歌舞音曲을停止하게되엿다고(間島)

安岳普信校에 寄附金遝至

旣報=黃海道安岳郡安岳面樵谷里에잇는普信學校는十餘年前에創立되여以來로만흔兒童을教養하여오든바兒童은日日增加하고校舍는狹窄하야困難이莫甚하야當局者諸氏는萬般으로活動中인바安岳有志諸氏의同情金이遷至하야當局者는더욱努力中이라는바同情한諸氏와金額은如左하다고(安岳)

金鉤元百圓 金鴻亮三十圓 元楨溥二十圓 金鏞宰十五圓 崔基允 金村洙 金應石 元炳成 金壯晉 五合商會 林昌林 各十圓 申相瑞 崔大淳 安泰龍 盧文煥 柳東億 延學斌 李楨鎬 尹之鍵 宋武吉 盧文祥 李始馥 宋淡瑞 成健馥 宋淡溪 元潤瑞 朴道煥 各五圓 金容奎 李致烈 金應坤 金成權 元炳坤 元奎常 昌福 盧基舜 車應斗 尹和熙 安信商店 柳東彩 金秉律 安岳釀酒場 元成煥 楊山商會 許潤 金炳權 金秉寬 各三圓 朴贊永 柳承烈 林昌益 朴潤植 崔鍾南 李鍾鎬 李文龍 康秉俊 金濟允 許弘鎭 李炳斗 李淳尖 元道元 金炳鈺 全礎寅 各二圓 尹仁祚 李鍾模 鄭鍾燮 各一圓

巳梅面民憤慨

郡當局의食言으로

全北南原郡巳梅面長李承宰氏排斥으로巳梅面民大會에서非行을列擧하야郡當局에陳情하얏스나其後南原郡守는面民에對하야李承宰氏는面民에依하야辭職식히겟다고明言한지于今數個月에何等의處置가無함으로面民一般은郡當局에서面長의私를보아非行을默認하며面民大會를無視한다고憤慨하야마지아니한다고(任實)

英罷業의 報告演說禁止

左進會主催를 屆出前에禁止

咸南洪原郡이력라會의改革인思想團體인左進會에서는前番英國罷業에對하야報告演說會를開催코저準備한다함을旣報한바어니와去十七日에同會執行委員吳洪燮氏에게洪原署高等係主任福田氏는左와如히말하얏다더라 報告演說하는것은別일은업스나時期가時期인故로集會許할수가업고또近間에는集會禁止는上部의命令이고木署의方針이아닌즉今般報告演說會를禁止한다(洪原)

咸南道內 居住外國人數

三千五百餘名

咸鏡南道內에居住하는外國人數는近時漸增의傾向을示하는바現在調査에依하면總戶數八百八十九戶에世帶數는一千七十二요人口는男子三千百三十三人女子四百二十二人으로計三千五百五十五人이라는데昨年度調査에比較하면中國人이九百人外國人이八人이增加된바此를各國籍別을하면如左하다고

國名	戶數	男	女
中國	一〇四八	三〇七二	三八八
米國	七	一〇	二一
英國	八	一三	一一
佛國	一	一二	一六
獨國	二	一二	一
露國	四	一三	七

(元山)

改良船創造者 尹相弼氏難治

長久歲月을病院生活

海難을救濟하기爲하야奮鬪하든改良漁船創造者尹相弼氏는今春以來로病床을떠나지못하고徵候가자못發當치안타하든바旣報와如하거니와元來家勢가赤貧하야治療에如意치못함도病에病을더하는一因도업지아니하엿다그러나南監理敎會經營인救世病院에서는此에同感이만허數個月을無料로入院治療하얏다는데不幸勞動가업슴으로本月三日에不得已退院하야自宅에서治療하나實效를보지못하야二十一日에府立病院에入院하엿다는데원악老體임으로매우危險中이라더라(元山)

過期後에 納稅告知書

江東面民은疑訝

昌山郡江東面事務所에서는今年一期戶稅를江東面民에게分配徵收한後納稅期日去四月二十日에至하야새로移居한濟州島海女二十餘戶에徵收外의告知書를發付하야戶稅를徵收함으로一般은그內幕의模糊함을疑心한다고(昌山)

鳥致院附近 麥作大豊

例年의三割增?

忠南燕岐郡鳥致院附近에는五十里直徑이나되는漸漸廣野가有하야米穀과其他雜穀의輸出이全朝鮮에서도屈指할만한地方이나昨年부터二個年은麥作의成績이不良하야每年收穫의成績이例年에比하야三割以上四割이나減少되엿든狀態이엿섯는데今年에는意外에麥類의豊作을見케되야例年보다三割以上의收穫을得하겟다고農民들은歡喜中南風에보리밧이누루러지기만고대하는中이라고

全間島 個人庭球大會

陰端午節에開催

開島記者團主催第一回全間島個人庭球大會는開島通信社 東亞日報支局 開關支社 本社支局後援下에來陰五月端午佳節을利用하야同三 四 五 三日間中央校코-트에서開催될터이라는데申請金은靑年一組一圓 少年女子各組五十錢이요申請場所는記者團事務所外各後援新聞社이라더라(間島)

◇鳥致院公普校後援臨總 忠南燕岐郡鳥致院公立普通學校後援會에서는去十六日午前十時부터同校內에서第三回定期總會를開催하고諸般事項을決議하는同時에二個年間事業報告와今般任員改選을하엿는데二回委員을選擧한結果再任이八人이요新任이二人이라는데當選된委員의氏名은左와如하다더라

李錫永 韓日東 金教哲 李孝源 林熈根 孟義燮 尹大重 尹相文 以上再任 崔鳳燮 李鍾大 以上新任(鳥致院)

◇間島鍊武館落成 얼마전부터準備에着手하여오든間島鍊武館開館式은去十五日에同館內에서擧行되엿다는데實地敎授는十八九日頃이라고(間島)

◇間島領事館落成式 間島總領事館에서는去十五日午前十時부터會舘庭院內에서新築落成式을擧行하엿다는데總工費는四十萬圓이라고(間島)

◇寸 鐵◇

[順天] 去五月三日某校學生一同이純宗皇帝奉悼式及成服式을擧行하는데先生某는學生과無限詰難하다가學生을威脅하여曰『만세를부르면』다리를부지른다라』하엿다나우는것도를상不具者 善또만들면伏할일은무엇인고

[南原] 巳梅面長은果然面民大會에서辭職勸告를當하고도退意는無하다는데某某는後任運動에紛走하다나面長이그다지조흔것인가

[龜尾] 某宿屋에서는所謂紳士가모혀술을먹다가一大風波가일어낫다는데그는醉狂자랑하든外닭이라고醉狂자랑ㅎ다가棍杖이나맛지안흘가

團成社 光電九五九番
◇유社特作大活劇寫眞(五月二十日부터五日間) 天地動搖的大活劇 鐵壁突破 全六卷
◇유社特作에스몬드映畫 森林大活劇 騎馬隊의名譽 全六卷
◇유社獨特쉐추리大喜劇 금강석반지에 玉興子라면 全二卷
◇유社 國際時報 全一卷
◇유社特作大連續 第四回 蒼空猛者 全四卷七八篇 폭스映畫

優美舘 電光三九五番
當十九日(水曜)부터名畫公開 英王헨리八世를中心으로愛와運命에起伏된哀話— 結構雄大하고背景莊美를極한 獨逸누-논社大作 大史劇 덕 셥 全十卷
歐洲影畫 連續活劇 虎의爪 四卷最終篇 實寫 動物園 全二卷 喜劇 느리광이아버지 全二卷 以上

朝鮮劇場 京城府仁寺洞 電光二〇五番
二十日(木曜)부터特別興行 파라마운트社구리스치大喜劇 大파라마운트社特作映畫 痛快無比大活劇 地獄의猛火 七卷 爆笑劇 小兒使用 二卷 파라마운트社구리스치大喜活劇 自働車 말성만흔新郎 二卷 大파라마운트社苦心에一大傑作 永遠의世界 八卷

製造家를求함
原料無供給하고製品은全部引受하겟스니永久히副業을希望하는者는至急照會하시오 詳細한說明書는無料로送呈
地方에잇는有志의人士는資本이不用하며日本에서製造依賴를하고永久히副業을求하시오
輸出鉛筆商 大阪市西區北堀江一番丁 大村製作所 電話新町(一二三〇)(四一七〇)番

子女를바라는사람 바라지안는사람이나 見하라
男女生殖器解剖圖
(錄附) 性交法의研究 姙娠法의研究 花柳病豫防法
●本書는몃그려워서父母에게나兄姉에게도무를수업는男女生殖器의圖解와說明▲色情의起하는理由▲月經의理由▲姙娠避姙法▲男女手淫生殖器病自宅秘密療法▲其他男女가恒常듯고십고알고십다고생각하는것은全部實物寫眞入으로子는지알기쉽도록詳述한男女必讀의好良書
洋裝函入 金文字入 特價金壹圓
●前金注文送料六錢代金引換은『セニ』送하다고申請하시면嚴封密送함 此際朝鮮日報에서보섯다고注文하시는人士에限하와 最新特製裸體美人寫眞六枚一組無代進呈
東京赤坂丹後町一〇 振替東京五二六七武 東興堂

曙光으로 幸福의殿堂을눈압헤보면서 오히려躊躇하시면아니됨니다
中將湯의一杯는 血의循環을順케하고主婦로서 또는母로서의깃븜을드림니다
中將湯 중장탕
(全國到處의藥店에有함)
廢稅一割에對하야一割六分以上의大減價

主治効能
子宮病、血의道、히스데리ー、帶下症、逆上、頭痛、眩暈、月經不順、足腰冷込、下腹足腰引痛、産前産後、難産流産癖、血脚氣、腰、

改正減價
三日分 五十錢
七日分 一圓
十五日分 二圓
二十三日分 三圓
四十八日分 五圓
八十五日分 十圓

中將湯加減藥
本舖에는容體에依하야調製한數種의加減藥이잇사오니容體를通知하야주시면其에適應한加減藥을送附합니다
定價 十一日分 金貳圓

中將湯
本舖 津村順天堂
本店 東京市日本橋區通四丁目 電話本局
支店 大阪市南區堺筋大寶寺町 電話南 振替大阪